



D I A D E M A

SISTEMA PARETI & PAVIMENTI

DESIGN ECOSOSTENIBILE IN ALLUMINIO

 **LAMEX**

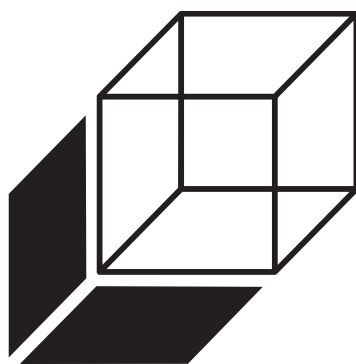

D I A D E M A

SISTEMA PARETI & PAVIMENTI

WALL & FLOORING SYSTEM

DESIGN ECOSOSTENIBILE IN ALLUMINIO





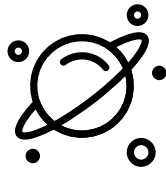

Diadema, lamiere di un altro pianeta

Diadema, metal sheets from another planet

Passeggiando nel buio della notte in un sentiero di montagna, si apre nel cielo un sipario le cui costellazioni ci raccontano storie e miti tramandati da secoli, talmente belli da restare scolpiti nell'infinito universo.

È in quell'universo di stelle che risplende Diadema, la stella più luminosa della Chioma di Berenice: una costellazione che prende il nome dalla leggenda narrata dal poeta greco Callimaco.

Ispirati da questo mito abbiamo riscoperto l'alluminio sotto nuove forme e colori ottenendo una nuova concezione di lamiera.

Walking in the middle of the night on a dark mountain path, a curtain opens in the sky revealing constellations that tell us stories and myths handed down from one generation to another, so beautiful to be carved in the universe.

Among these shining stars there is Diadema, the brightest star of Berenice's mane: a constellation whose name comes from the legend of the Greek poet Callimaco.

Inspired by this myth, we developed a new series of aluminium sheets with brand new shapes and colors.



🔍 2X

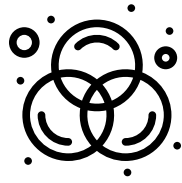

Un universo di colori A colorful universe

Scegli di differenziarti dagli altri e scopri il nostro universo di colori **nato per emozionare davvero.**

Come?

Grazie alle nostre 3 tecnologie: l'ossidazione, la verniciatura a polvere e la decorazione. L'ossidazione per donare un effetto metallico simile ai materiali più preziosi come l'oro e il titanio, la verniciatura per ottenere colori particolari e unici come il corten e l'effetto vetrato, la decorazione per riprodurre trame naturali come il legno e il marmo.

E non è tutto.

Le finiture sono testate da enti internazionali per fornirti tutte le certificazioni che attestano l'idoneità all'uso esterno e la bassa emissione di COV (quest'ultima per l'ottenimento di crediti Leed®, Breeam®, Well® e CAM per le gare d'appalto nella Pubblica Amministrazione).

Il colore con noi non ha più confini.

Mettici alla prova.

Differentiate from others and discover a **colorful exciting universe.**

How?

Thanks to our 3 technologies: anodizing, powder coating and decoration.

Anodizing to give a metallic effect similar to precious metals like gold and titanium; powder coating to get special colors like corten and glass effect; decoration to create natural textures such as wood and marble.

And this is not all.

The finishes are tested by International entities to provide certificates often required like suitability for outdoor use and low VOC emission (this last to get Leed®, Breeam®, Well® credits).

Color has no limits.

Trust Us.



MODEL TOILE

piano piano

piano piano primo

L'IONI

che da possono
a pavimento
L'INTERNO



Versatilità galattica Galactic versatility



Pavimenti e soffitti interni | Internal floors and ceilings



Pareti interne | Internal walls

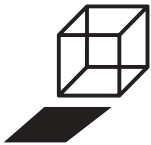

Pavimenti esterni | External floors

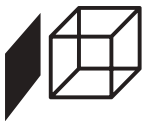

Pareti esterne | External walls

La Mandorlata

Five-bar Treadplate

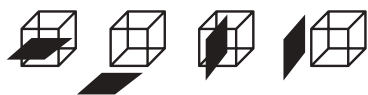

- Architettura
- Architecture
- Interior design
- Interior design
- Pavimentazione
- Flooring
- Arredo urbano
- Street furniture
- Allestimento navale
- Ship interior design

IN FOTO PHOTO

MATERIALE: Alluminio
MATERIAL: Aluminium

TRAMA: Mandorlata a 5 mandorle
PATTERN: Five-bar treadplate

FINITURA: Ossidazione, Impero
FINISH: Anodizing, Impero

I colori e la dimensione della texture sono da considerarsi puramente a scopo illustrativo
Colors and pattern dimensions are provided for indicative purposes only



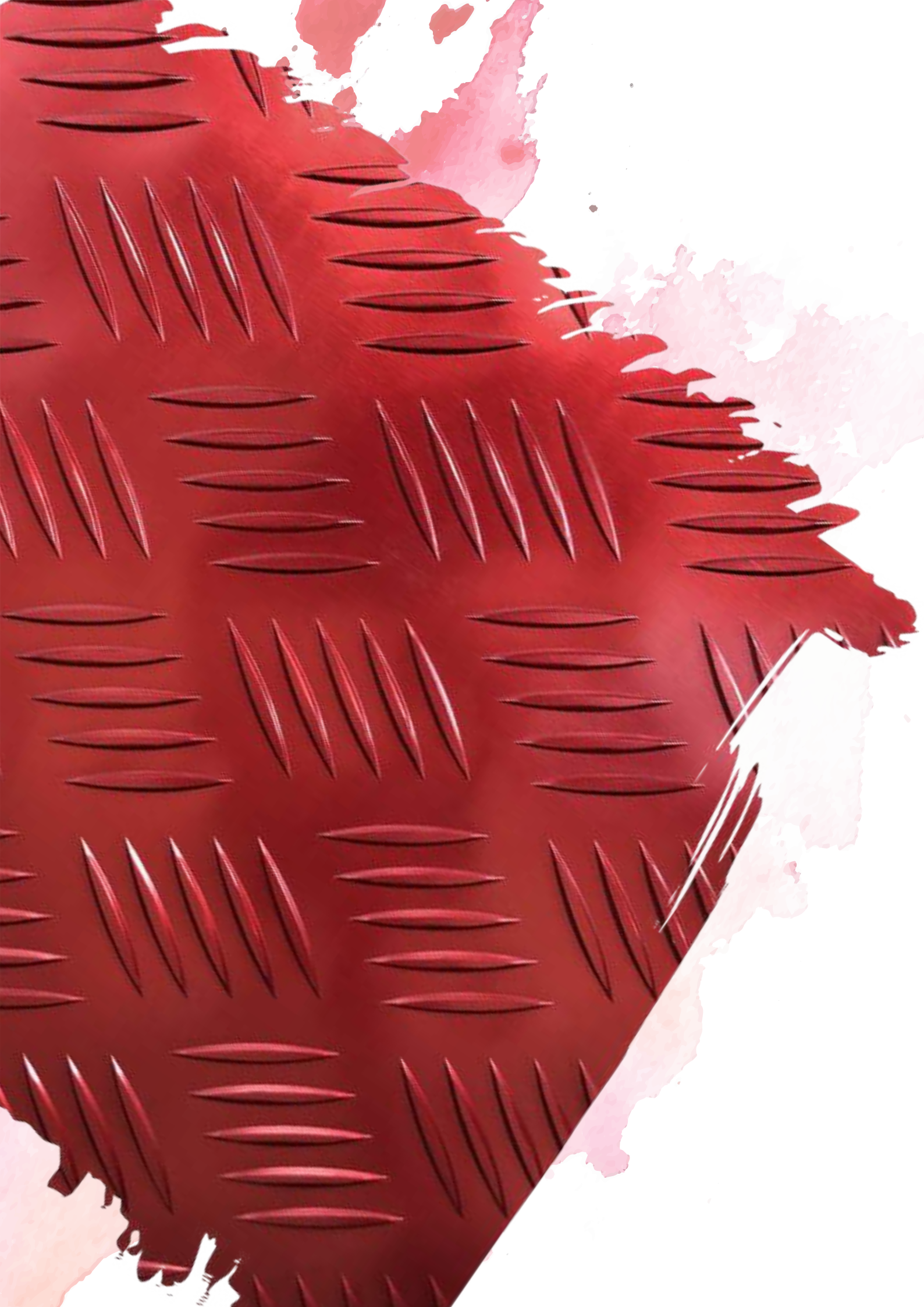

SCALINATA E PARETE CON LAMIERA MANDORLATA

FIVE-BAR TREADPLATE FOR STAIRS AND WALLS



Coordinare finitura della parete con quella del Pavimento!

Match the wall finish with flooring!



Finitura Antibact x Parete + antiscivolo x Pavimento

Antibacterial wall + Non-Slip flooring



Lamiere tagliate con misure personalizzate
per un rivestimento ottimale delle superfici

Metal sheets cut to size for an ideal surface covering



Finitura Menta Alpina → 
ad effetto materico/ruvido al tatto!

Menta Alpina finish
textured/rough effect



→ Finitura Cuore di Ghiaccio
ad effetto ruvido
con proprietà antiscivolo

„Cuore di Ghiaccio“
rough effect, Non-Slip finish



PARETE E VIALETTO CON LAMIERA MANDORLATA

FIVE-BAR TREADPLATE FOR WALLS AND WALKWAYS



Finiture delle lamiere diverse per parete/pavimento
con lo stesso effetto materico/minerale

Different finishes on walls and floorings with the same textured/mineral effect



Richiedere certificazione antiscivolo per il camminamento
realizzato con lamiere verniciate a polvere

Ask for the Non-Slip certificate of the powder-coated aluminium walkway



Taglio personalizzato lamiera + nessun quantitativo minimo!
Cut-to-size aluminium sheets + no minimum order quantity!

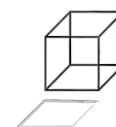

Finitura Cotto Etruria
certificata antiscivolo

„Cotto Etruria“
NON-SLIP certified finish

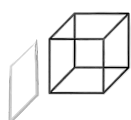

Finitura Notte Stellata
certificata uso esterno

„Notte Stellata“ finish
suitable for outdoor use



RIVESTIMENTO NEGOZIO CON LAMIERA MANDORLATA

FIVE-BAR TREADPLATE FOR SHOP COVERING



Utilizzare finiture ad effetto materico raggrinzato
Use textured effect finishes

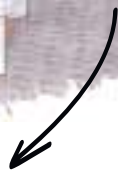

Scegliere finiture con additivo antibatterico nella verniciatura!
Choose finishes with antibacterial additives inside the powder coating!

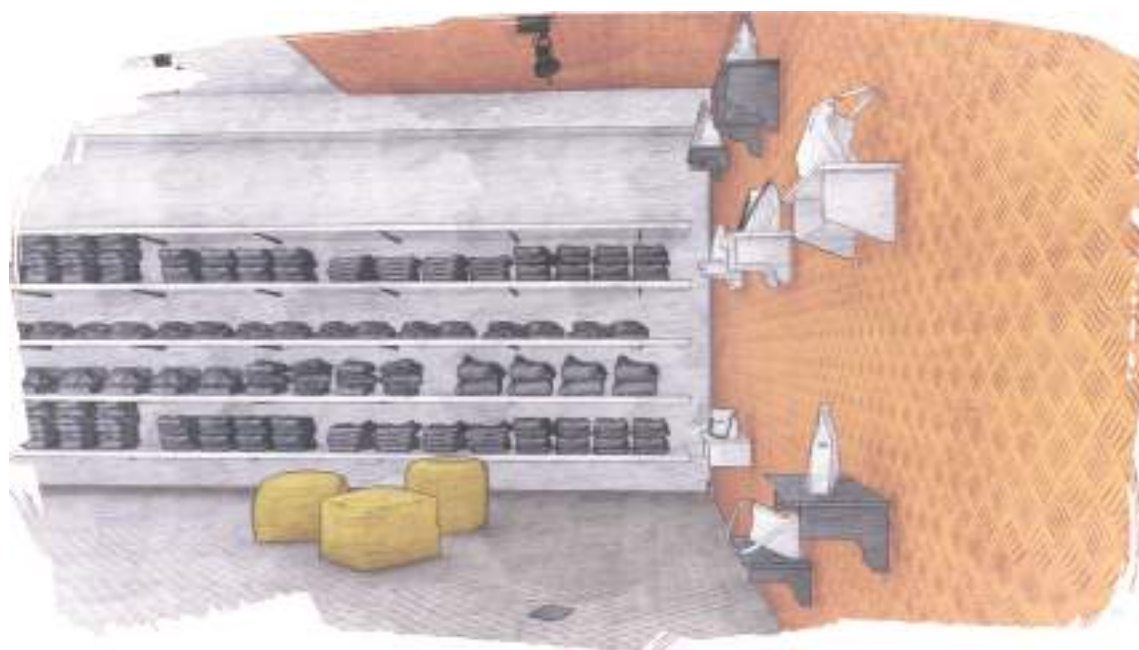

Richiedere certificato VOC Free per protocolli **Leed®**, **Breeam®** e **Well®**

Ask for VOC Free certificate to get **Leed®**, **Breeam®** and **Well®** credits



Finitura Mediterraneo
effetto ruvido al tatto

„Mediterraneo“
rough effect finish

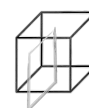

Finitura Movimento
effetto materico roccia

„Movimento“
stone effect finish



Ossidazione
Anodizing



Infinito



D I A D E M A

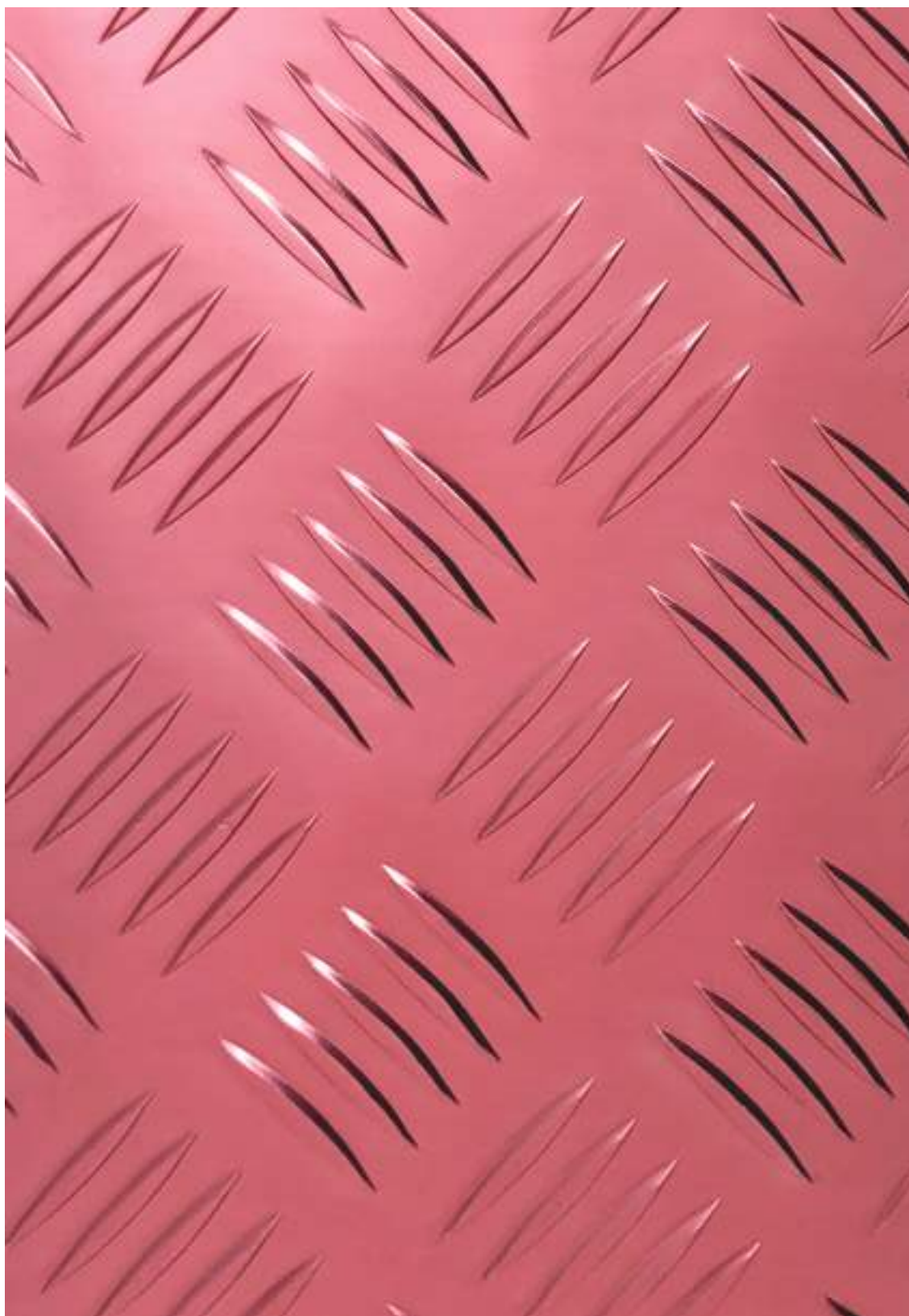

V e n e r e

Ossidazione

Anodizing



Anima Nera



Terra di Luna



D I A D E M A



Impero

Verniciatura a Polvere

Powder Coating



Mediterraneo



Hawaii

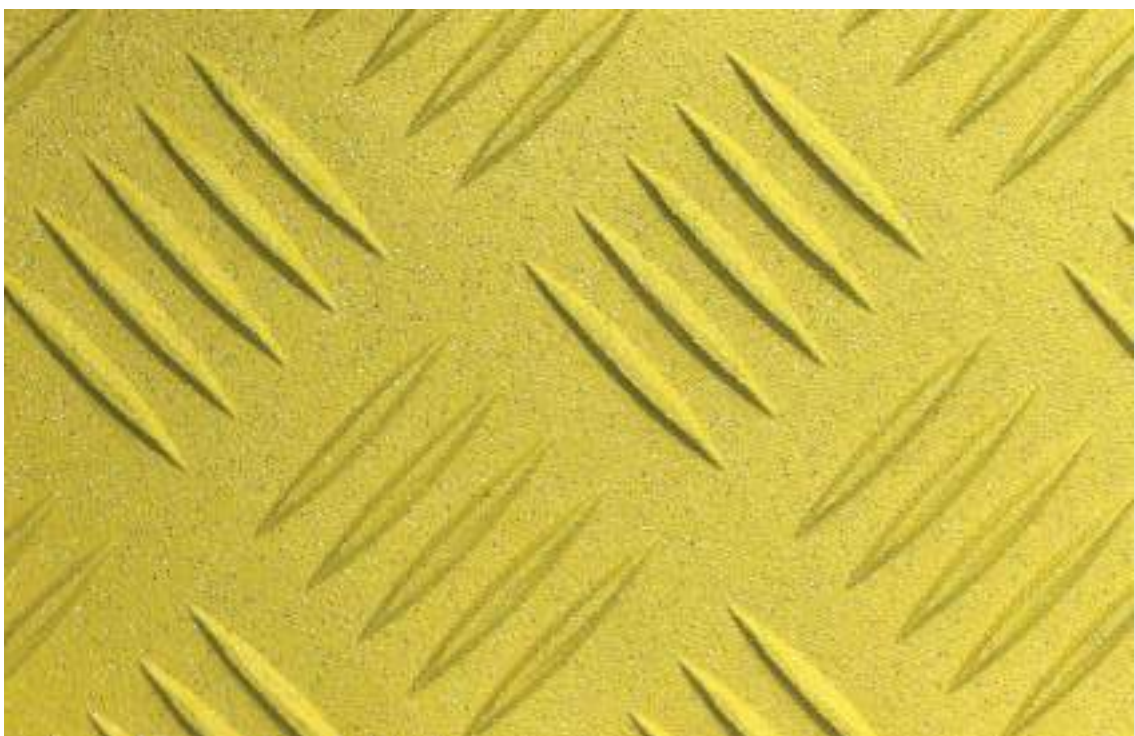

Costiera Amalfitana

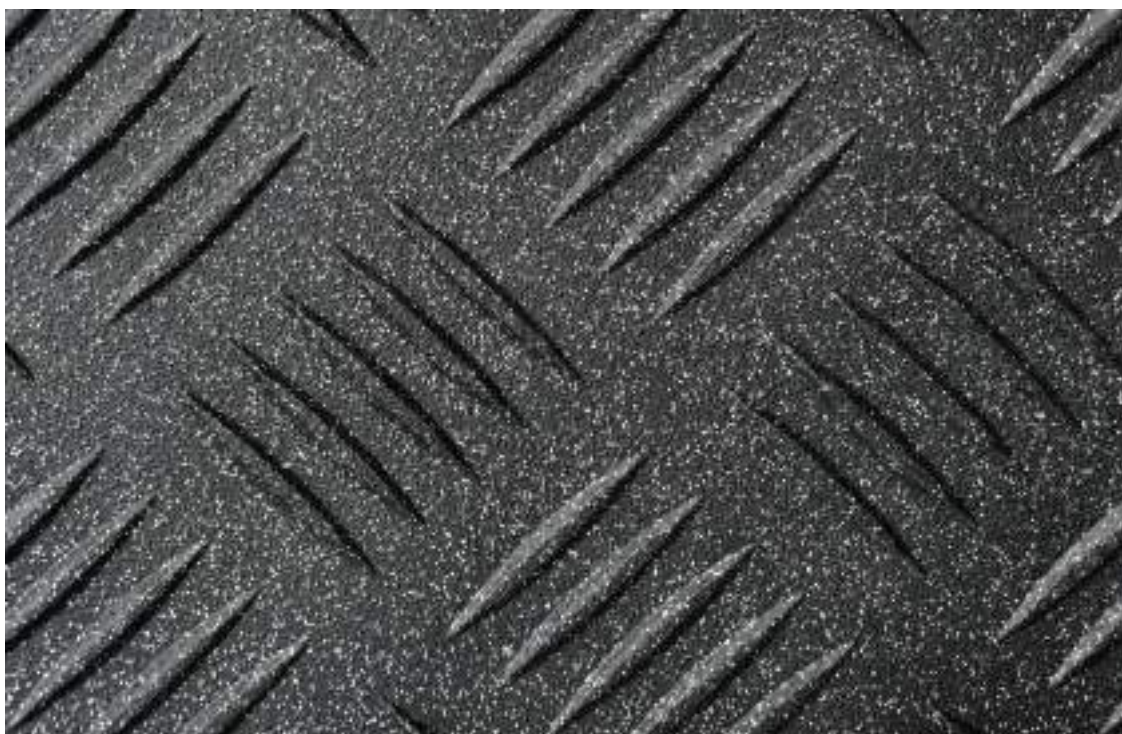

Notte Stellata



Cotto Etruria

Verniciatura a Polvere

Powder Coating

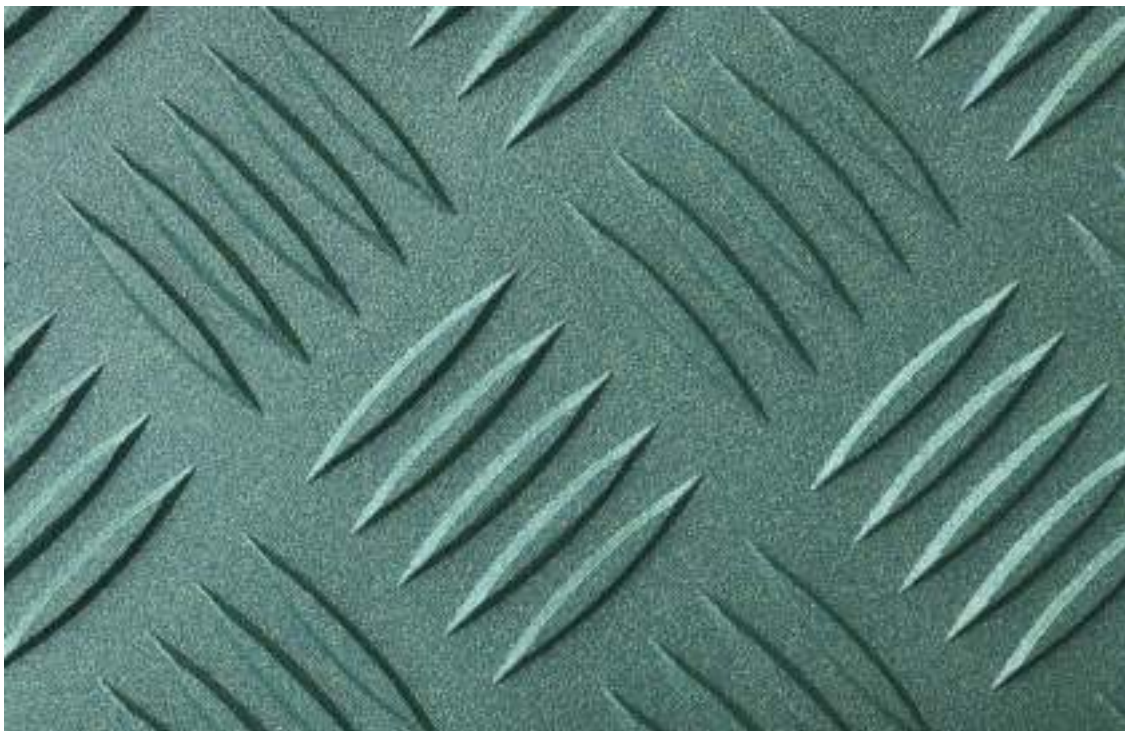

Menta Alpina



Cuore di Ghiaccio



D I A D E M A

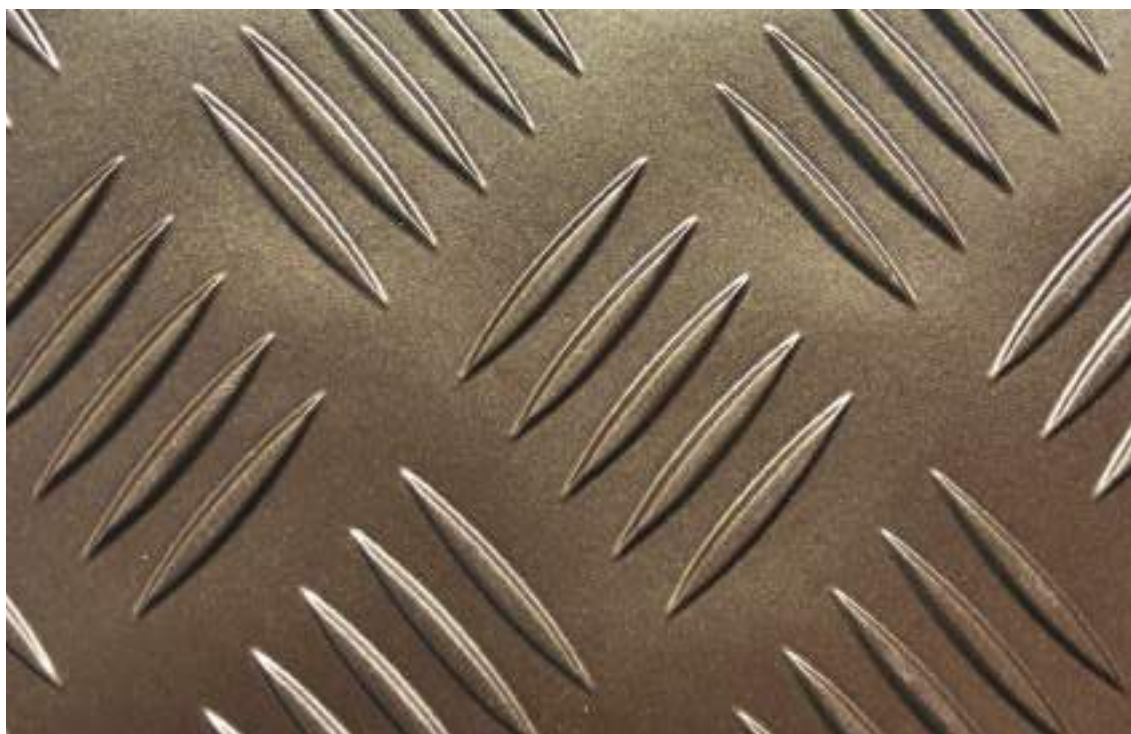

Bronzo Ellenico



Movimento

Verniciatura a Polvere

Powder Coating

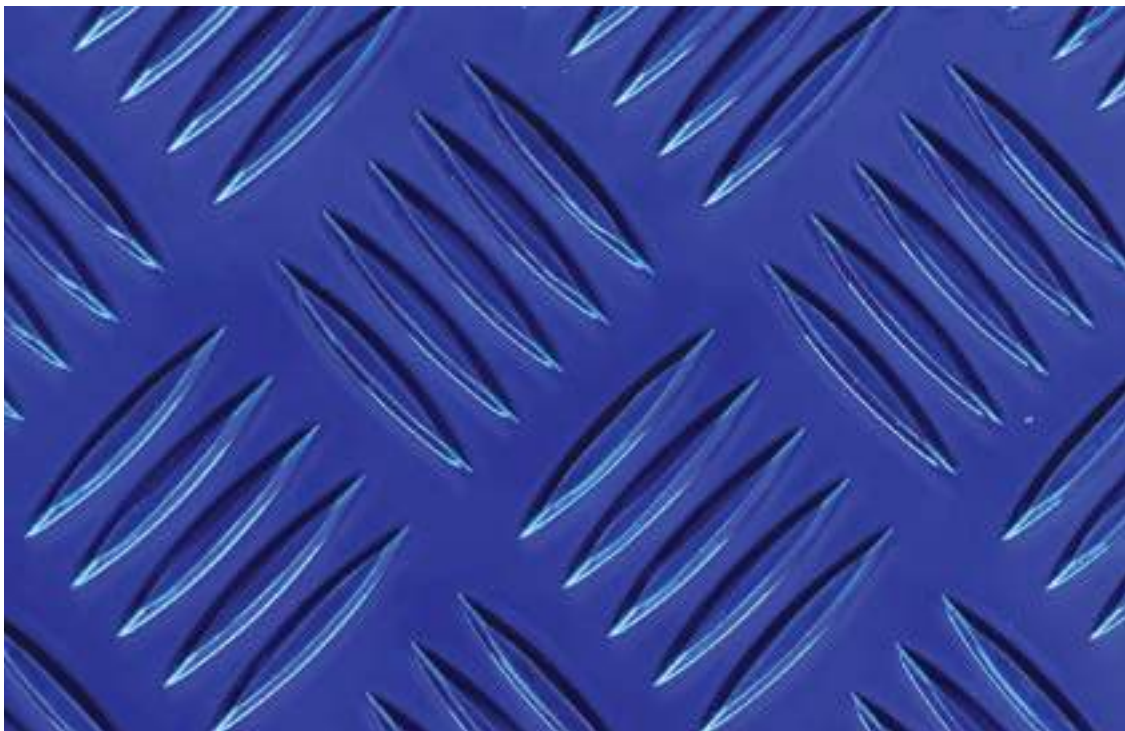

Anni 90



Anni 60



D I A D E M A

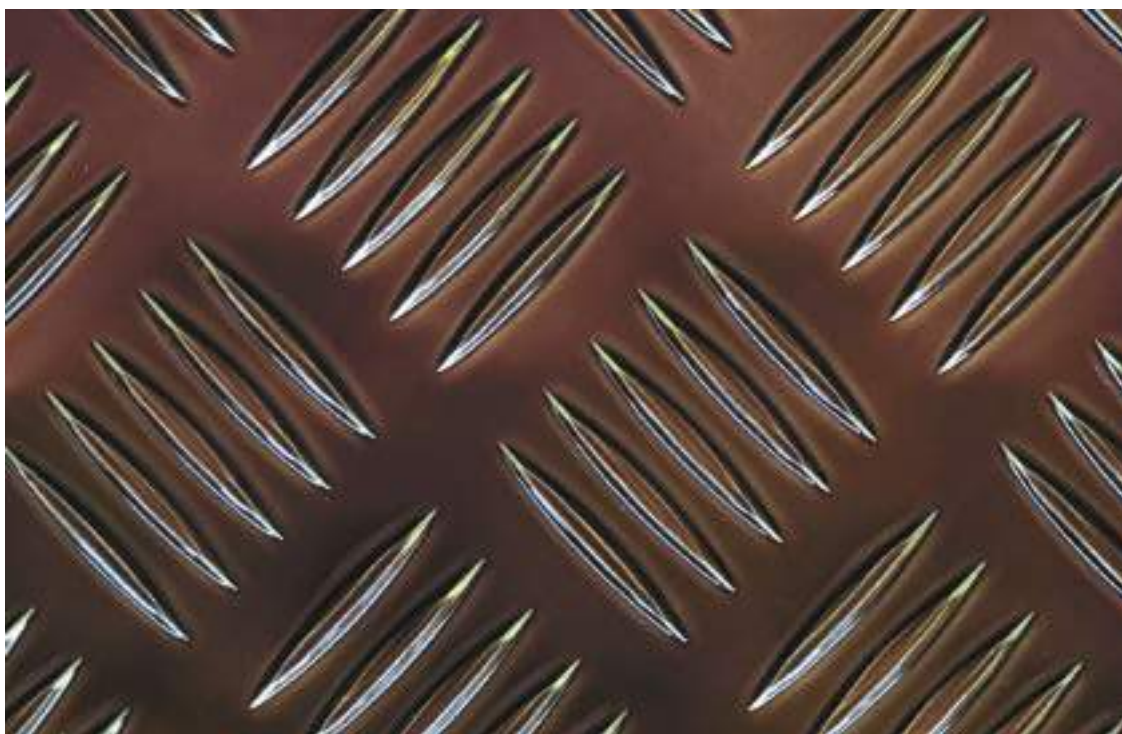

Anni 70

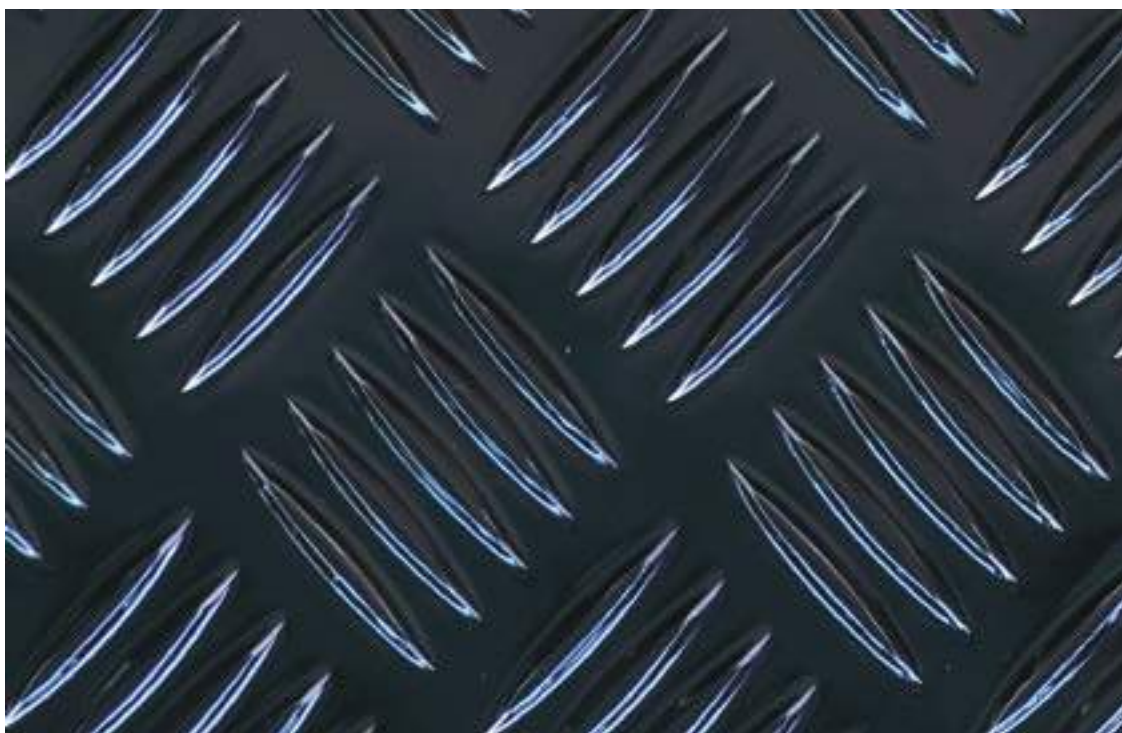

Anni 80

Decorazione
Decoration



Legno Baltico



D I A D E M A



Legno Artico

Decorazione
Decoration

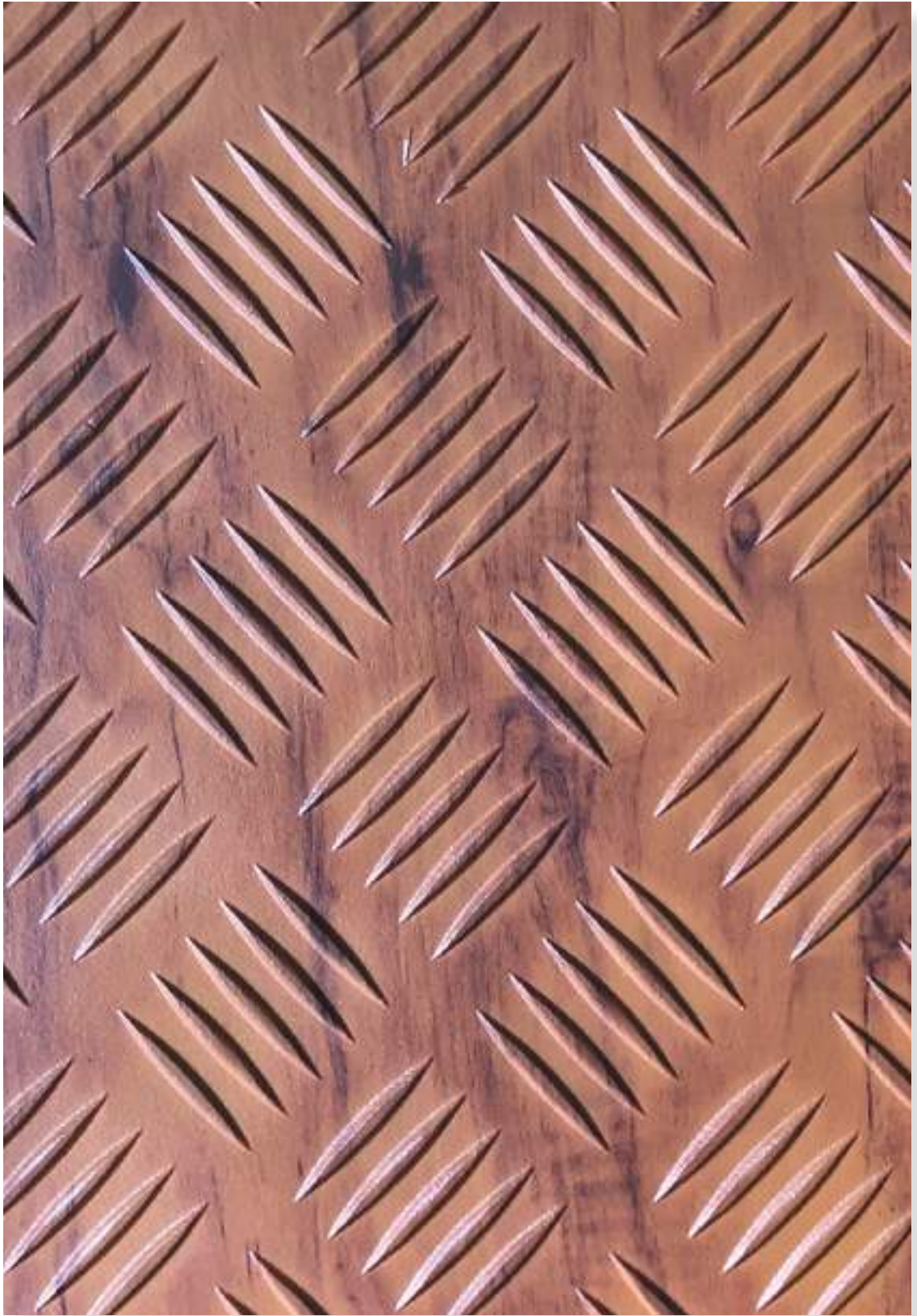

Legno di Nungwi



D I A D E M A



Legno Peruviano

Decorazione
Decoration



Illusione

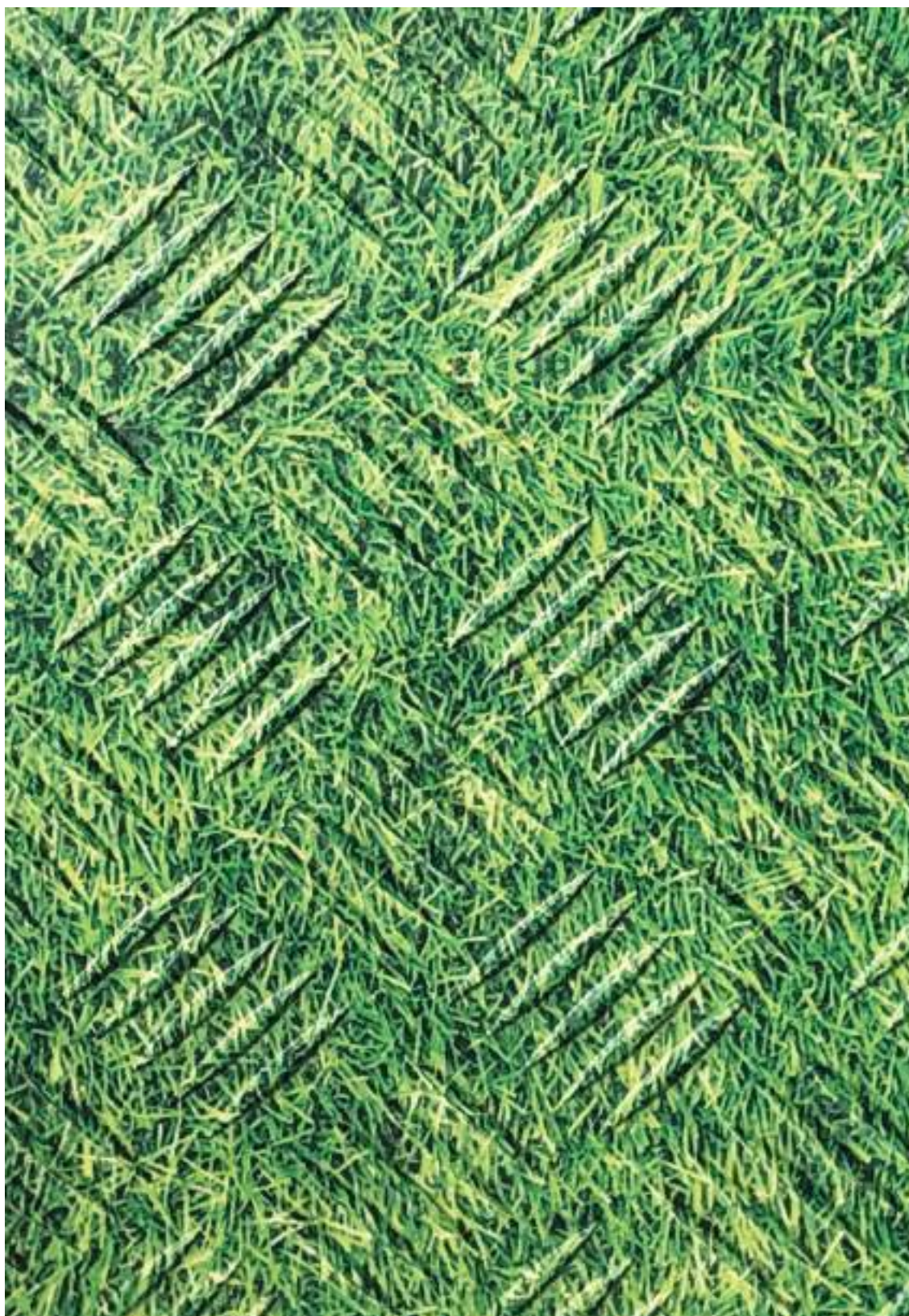

La Chicco di Riso

Rice Grain Treadplate

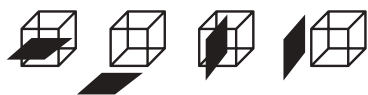

- Architettura
- Architecture
- Interior design
- Interior design
- Pavimentazione
- Flooring
- Arredo urbano
- Street furniture
- Allestimento navale
- Ship interior design

IN FOTO PHOTO

MATERIALE: Alluminio
MATERIAL: Aluminium

TRAMA: Chicco di Riso a coppia incrociata
PATTERN: Two-bar Rice Grain treadplate

FINITURA: Verniciatura a polvere, Notte Stellata
FINISH: Powder Coating, Notte Stellata

I colori e la dimensione della texture sono da considerarsi puramente a scopo illustrativo
Colors and pattern dimensions are provided for indicative purposes only



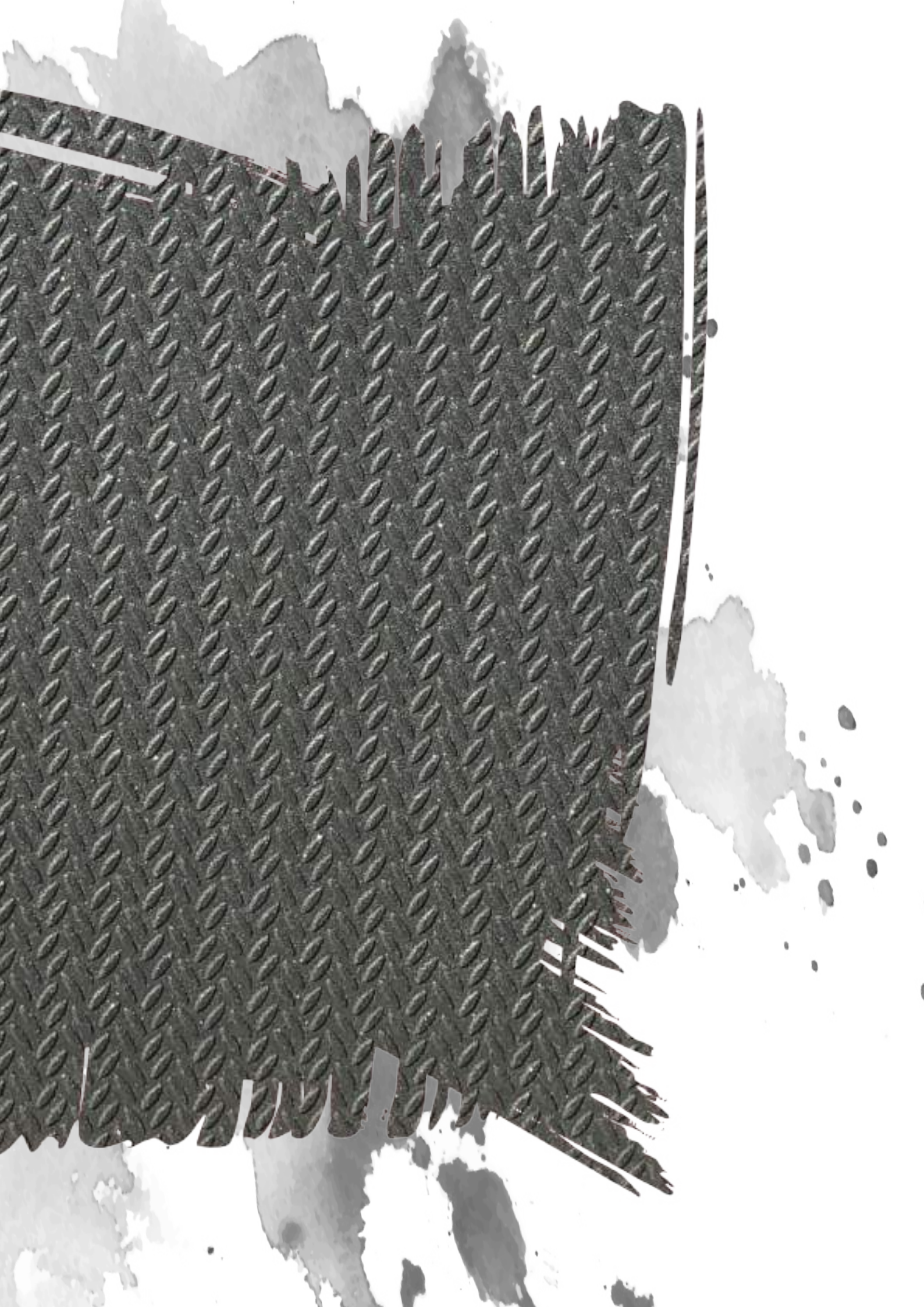

SCALINATA CON LAMIERA CHICCO DI RISO

RICE GRAIN TREADPLATE FOR STAIRS



Rivestimento in lamiera della pedata con finitura Notte Stellata
Aluminium stair treads with „Notte Stellata“ finish

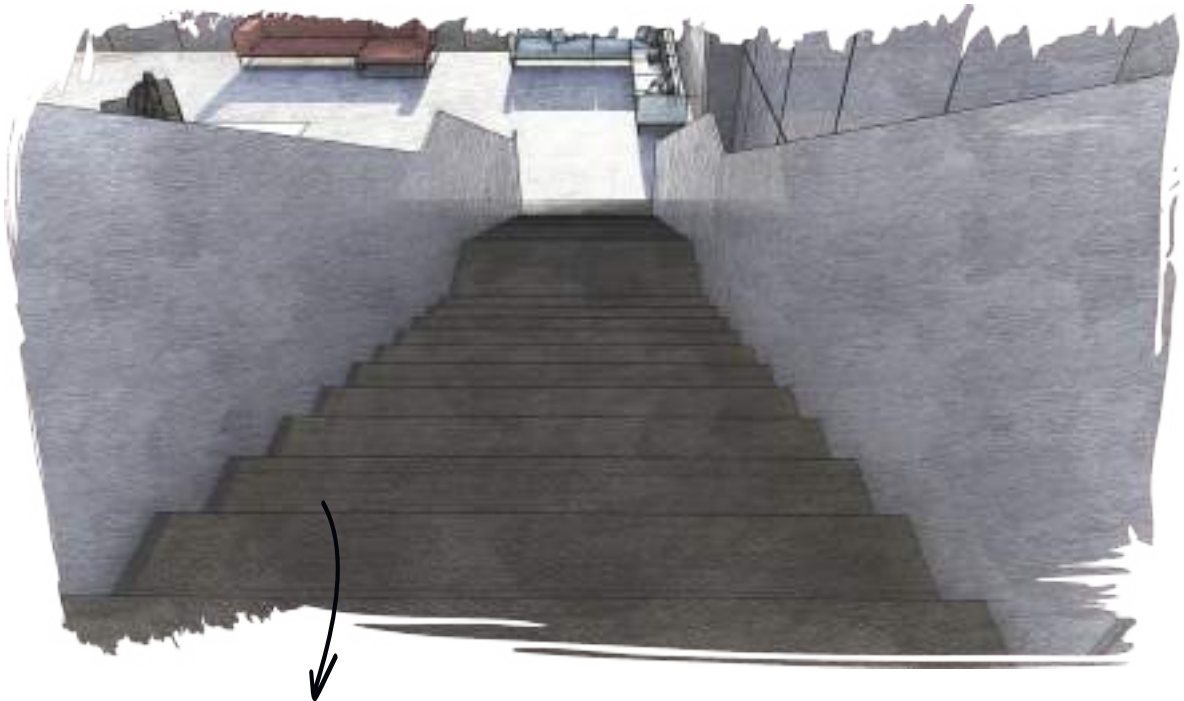

Possibilita' di utilizzare polveri VOC free + antibatteriche!
possibility to use VOC free + antibacterial powder coatings!

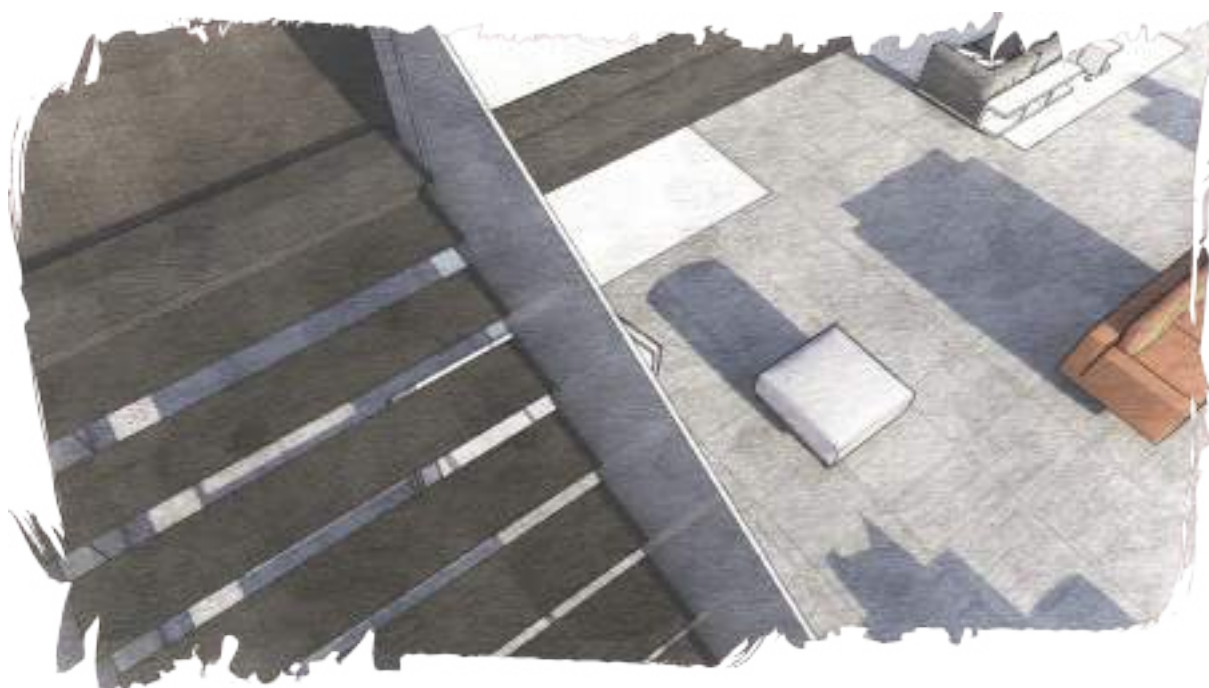

Creare un contrasto di colore tra la scala e il pavimento!

Use different colors to create a contrast between the staircase and the floor!

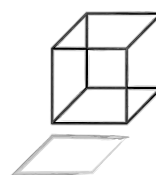

Verniciatura a polvere
antiscivolo effetto minerale
tattile

Non-Slip powder coating
mineral, tactile effect

SCALA D'INGRESSO CON LAMIERA CHICCO DI RISO

RICE GRAIN TREADPLATE FOR OUTDOOR STAIRS



Utilizzare finiture ad effetto materico/naturale per la scalinata
Use textured/natural effect finishes for outdoor stairs

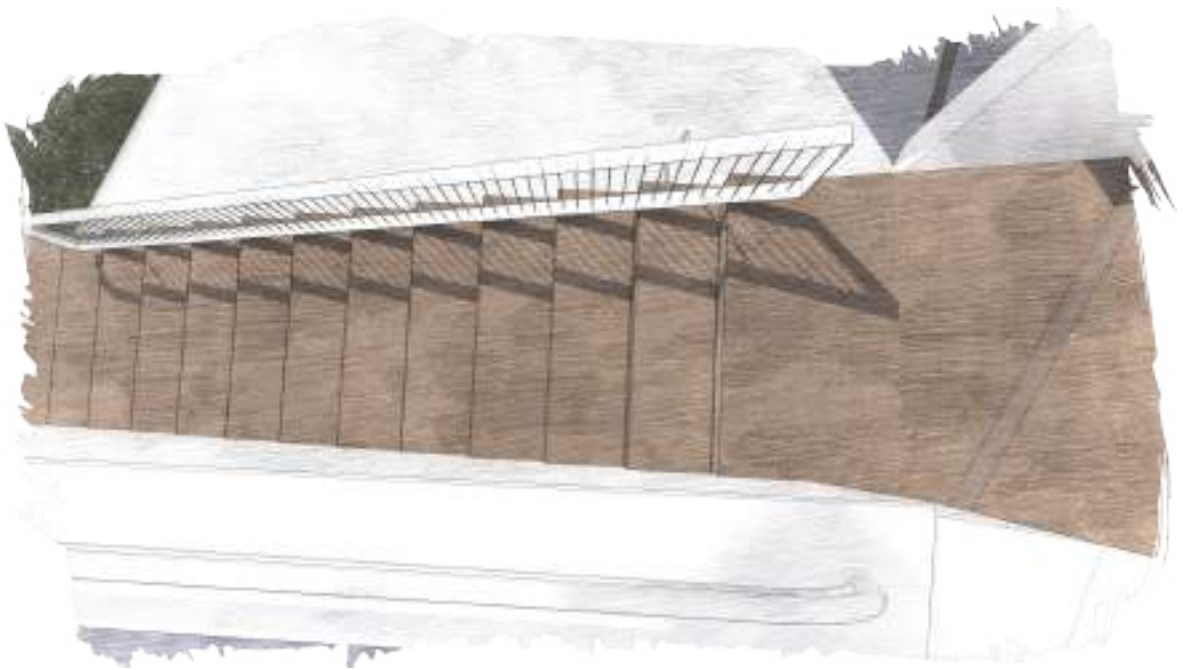

Finitura verniciata a polvere testata per uso esterno
Powder-coated finish suitable for outdoor use



Si puo' richiedere una certificazione antiscivolo della superficie verniciata
Ask for the NON-SLIP certificate of the powder-coated surface

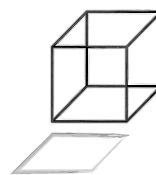

Verniciatura a polvere
antiscivolo con decorazione
effetto corten. Utilizzare
processo Decoral®!

NON-SLIP powder coating
Corten effect decoration.
Use Decoral® process!

HALL INGRESSO CON LAMIERA CHICCO DI RISO

RICE GRAIN TREADPLATE FOR ENTRANCE HALL



Parete + pavimento stesso colore o diverso?
Same or different colors for wall + flooring?



Utilizzare finiture con verniciatura a polvere VOC free + Antibact!
Use VOC free + antibacterial powder coatings!



Valutare effetto raggrinzato antiscivolo sia su parete che pavimento
APPLY the Non-Slip rough effect on walls and floorings

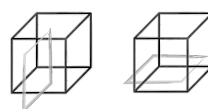

finitura antiscivolo
ad effetto raggrinzato
con additivo antibatterico
incorporato nella verniciatura

Non-Slip finish, rough effect
with antibacterial additive
inside the powder coating

* Le finiture sono personalizzate a seconda delle esigenze

Finishes tailored to needs

Ossidazione

Anodizing

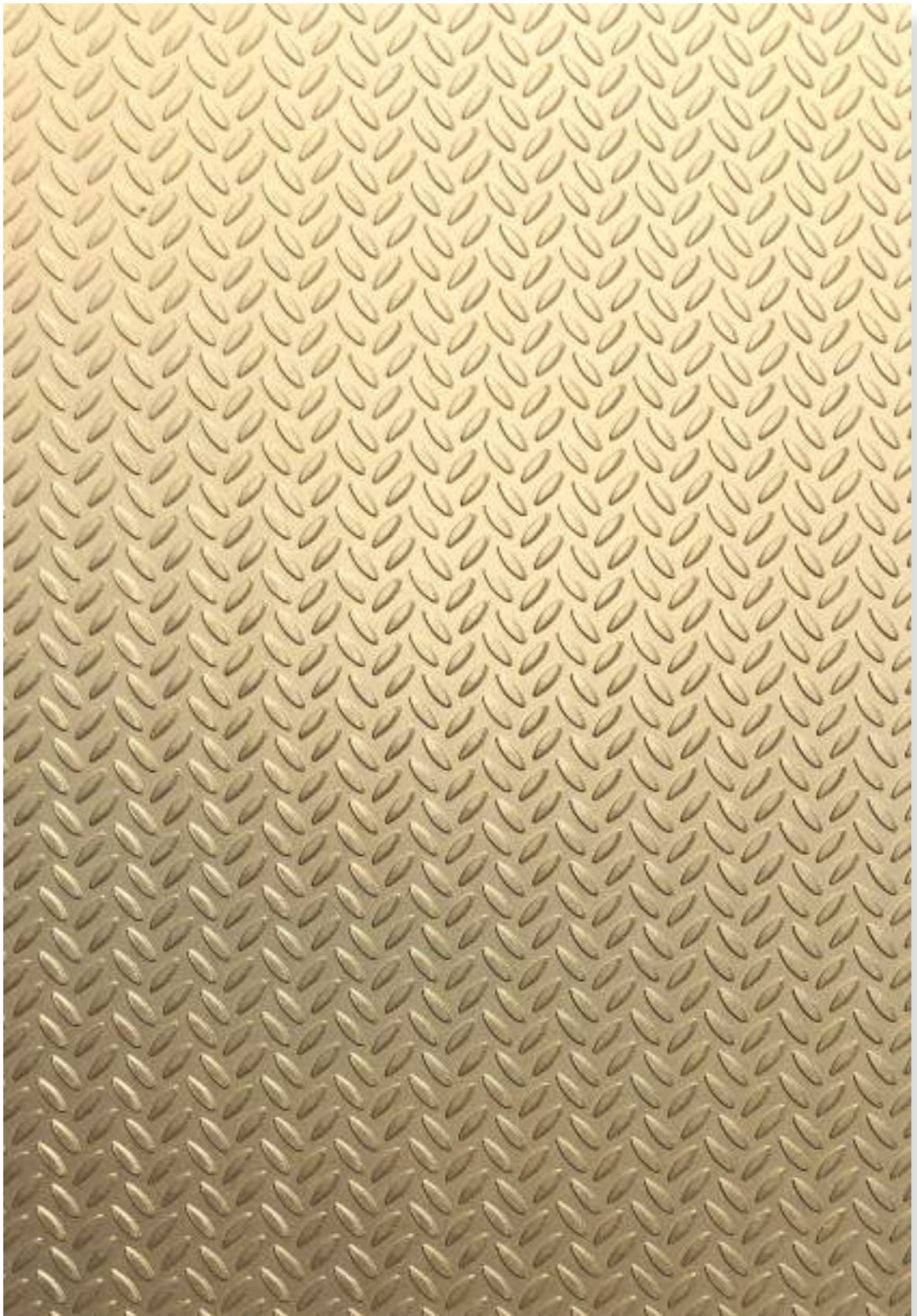

Oro Zecchino



A g r u m a t o

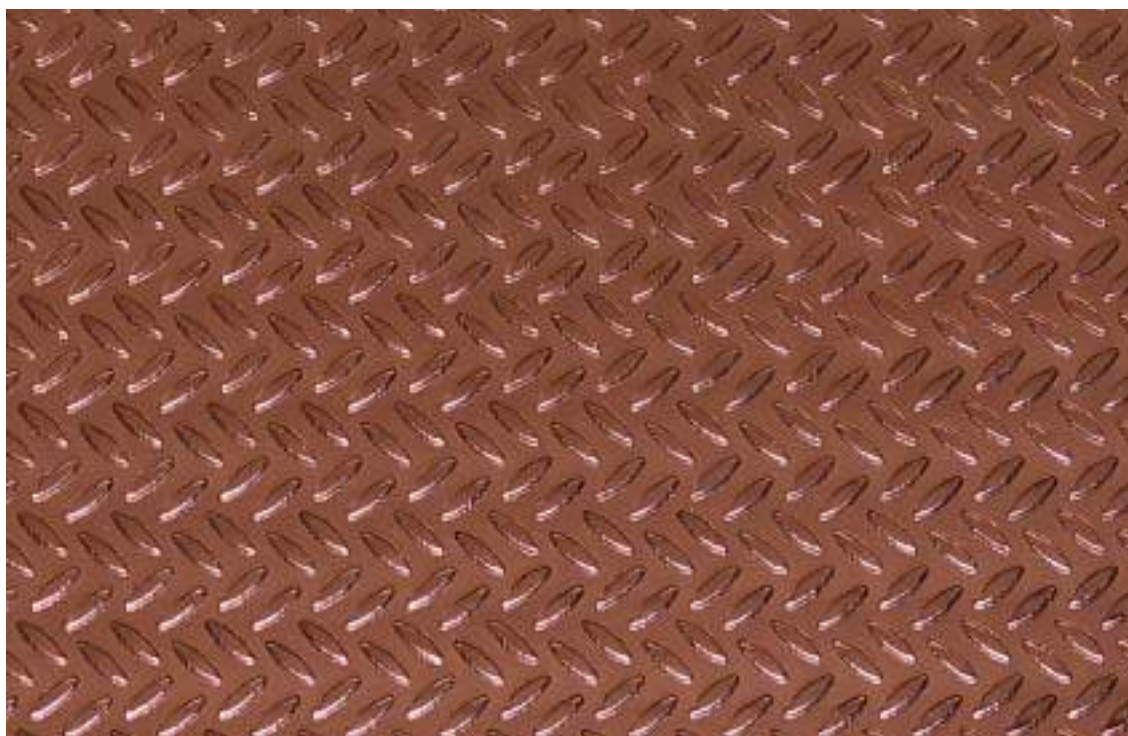

B r o n z o V e r a c e

Ossidazione

Anodizing



Elettricità



Anima Nera



D I A D E M A

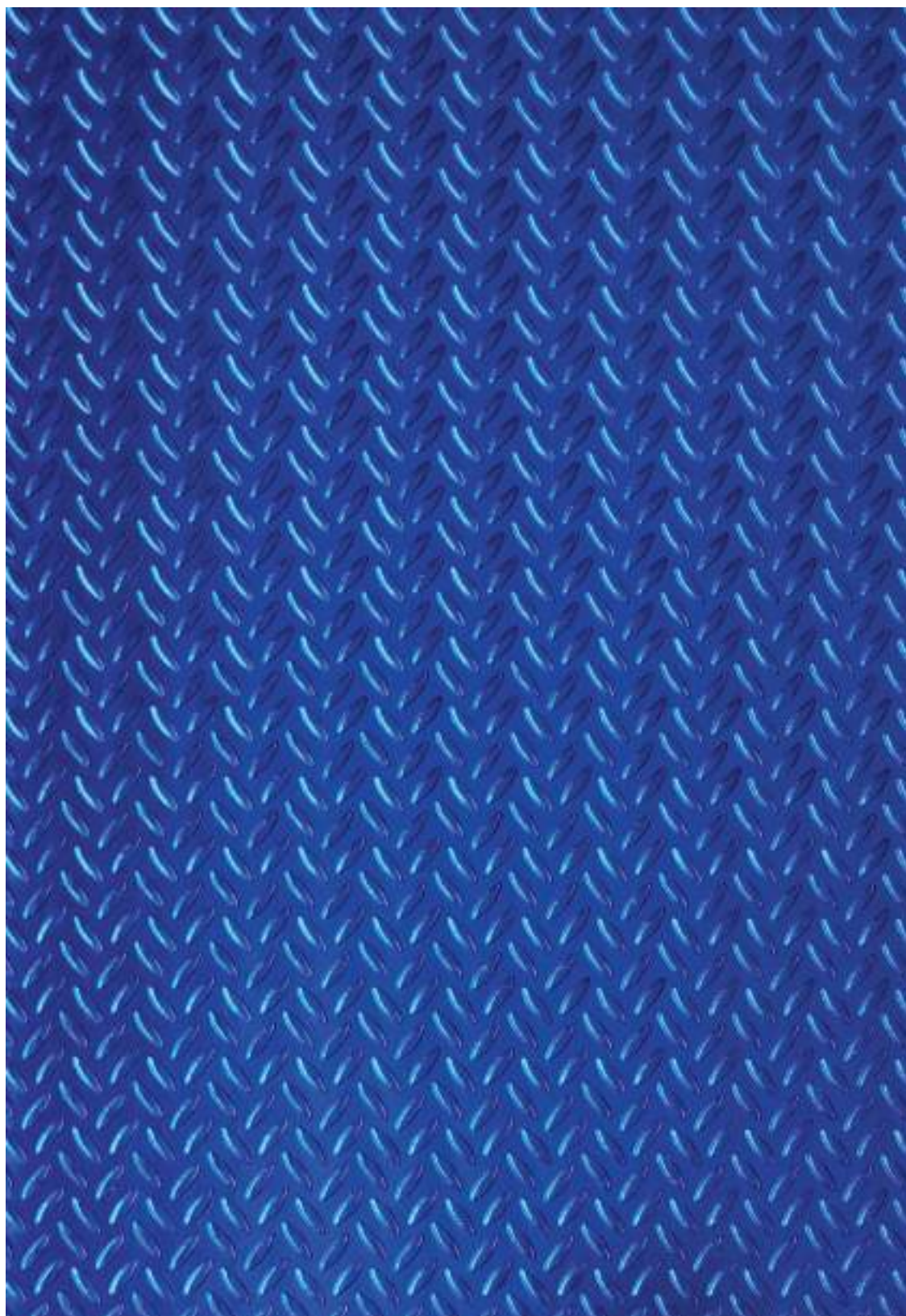

O c e a n o

Verniciatura a Polvere

Powder Coating



P u r e z z a

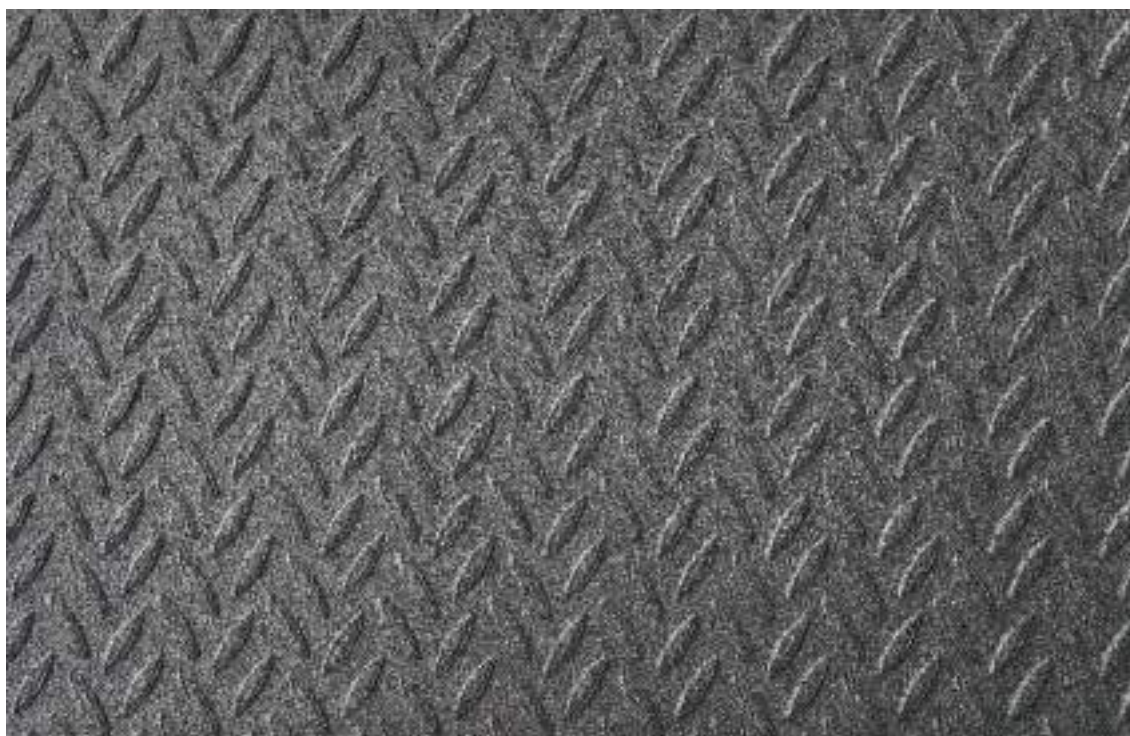

N o t t e S t e l l a t a



D I A D E M A

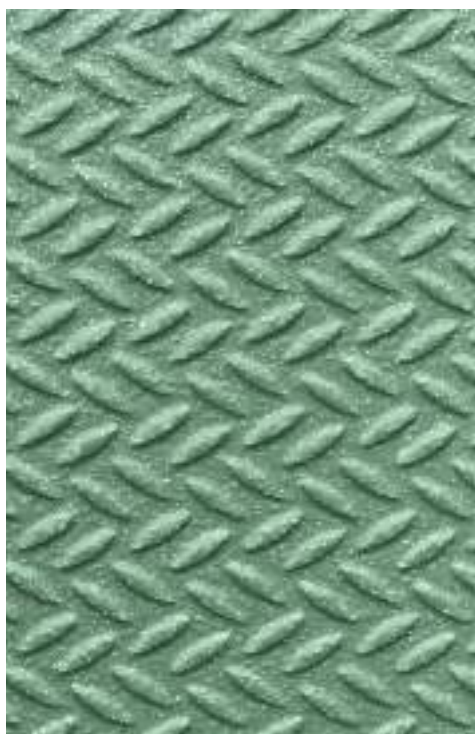

Olive del Garda



Costiera Amalfitana



Porpora di Eracle



Mediterraneo

Verniciatura a Polvere

Powder Coating



B i s a n z i o



B a b e l e



D I A D E M A



N o s t a l g i a

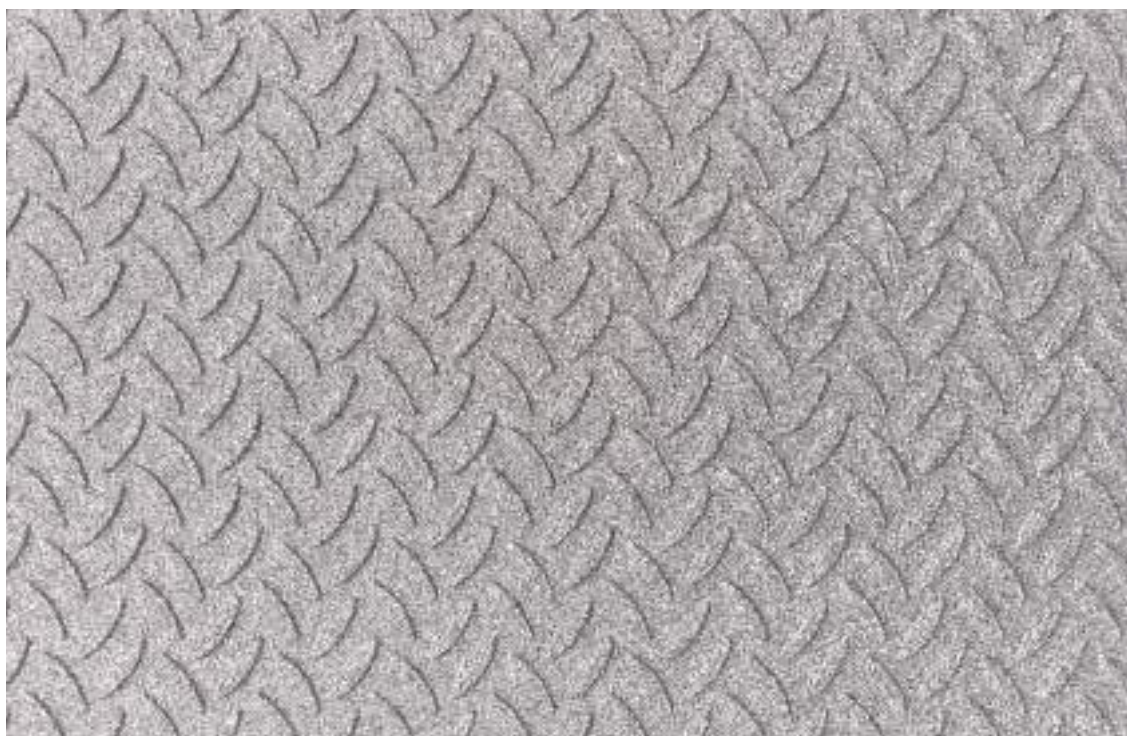

V e t t a

Decorazione
Decoration



Rosso Verona



Legno di Marte



Legno Glaciale



Pino del Nord



Pino Marittimo



Legno dei Pirenei

Decorazione
Decoration



Rosa del deserto

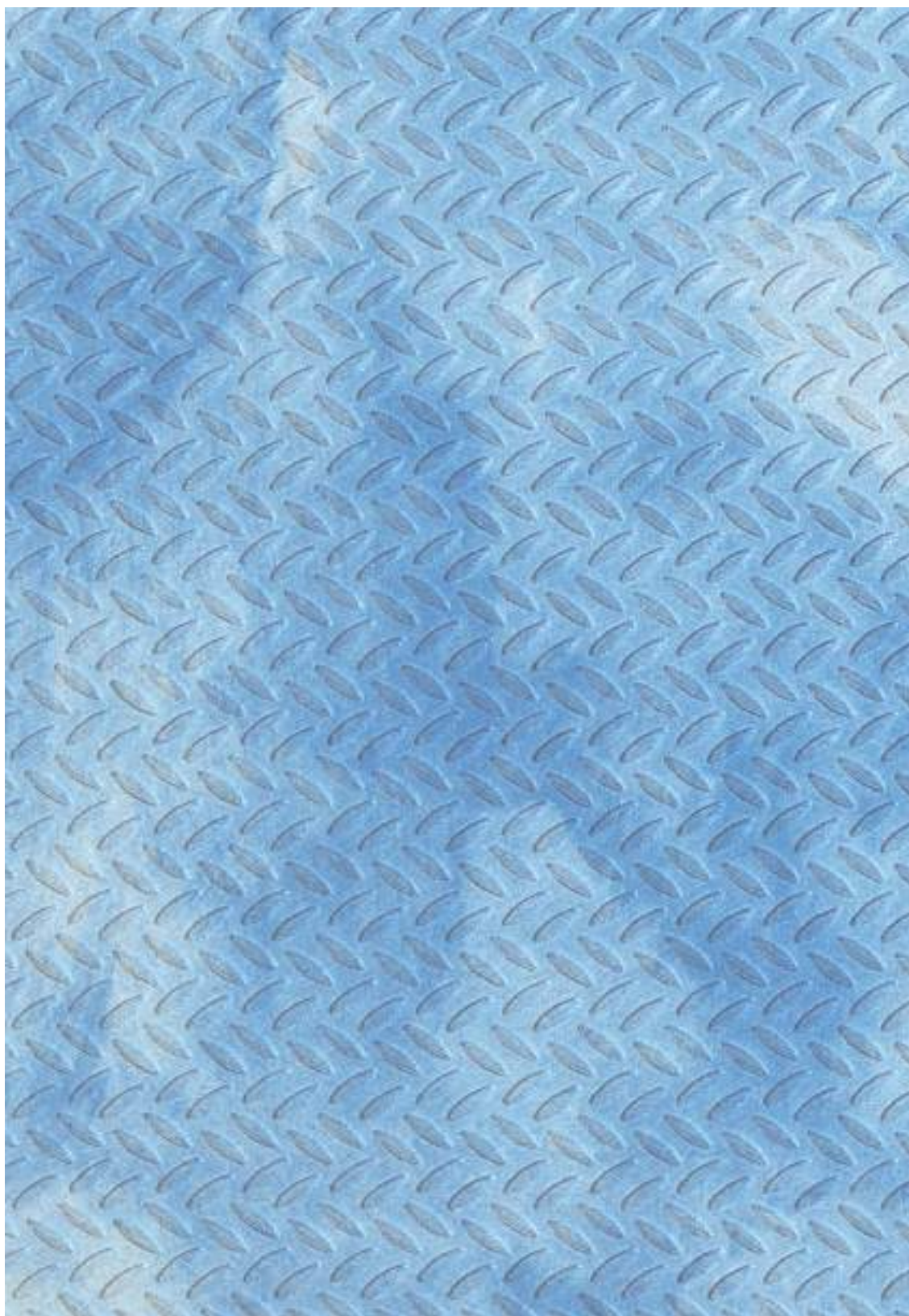

Mare di Bering

Decorazione
Decoration



Illusione



La Microforata

Micro-perforated metal sheet

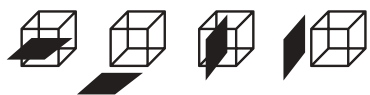

- Architettura
- Architecture
- Interior design
- Interior design
- Frangisole
- Brise Soleil
- Arredo urbano
- Street furniture
- Allestimento navale
- Ship interior desing
- Allestimento negozi
- Shop fitting

IN FOTO PHOTO

MATERIALE: Alluminio
MATERIAL: Aluminium

TRAMA: Pattern con foratura circolare, diametro 5 mm
PATTERN: Round hole size 5 mm

FINITURA: Verniciatura a polvere, Kalahari
FINISH: Powder Coating, Kalahari

I colori e la dimensione della texture sono da considerarsi puramente a scopo illustrativo
Colors and pattern dimensions are provided for indicative purposes only

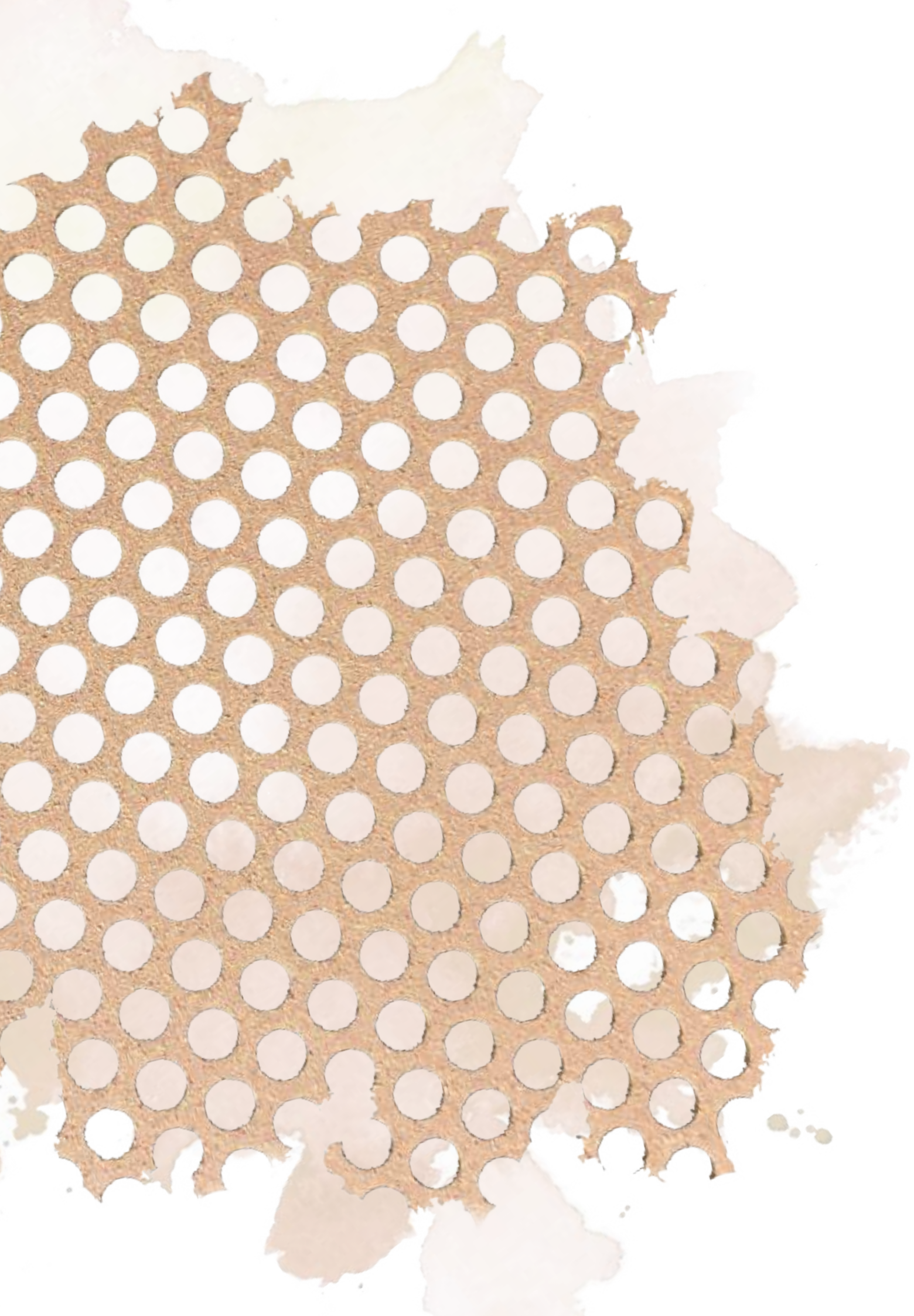

CANCELLATA CON LAMIERA MICROFORATA

MICRO-PERFORATED METAL SHEETS FOR GATES



Sottostruttura e lamiera hanno finiture uniformi
Same finish for the substructure and the metal sheets



Verificare che la tonalità delle finiture
sia uguale a quella dei serramenti!

Make sure that the gate has exactly
the same color as doors & windows



Possibilita' di scegliere diverse finiture oro/corten verniciate polvere..
Possibility to choose different gold/corten coating powders..

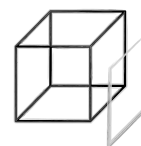
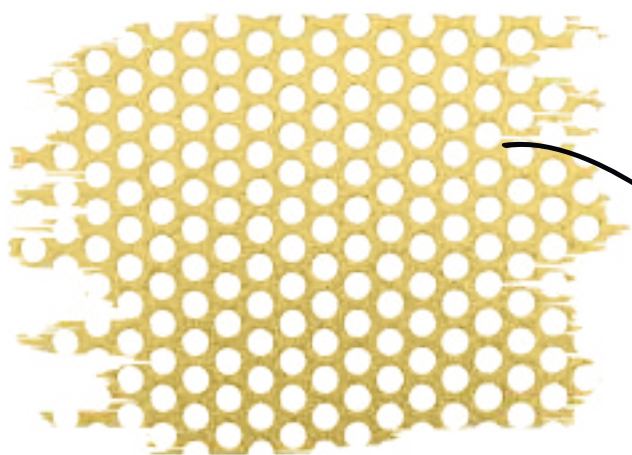

verniciatura a polvere
per esterno Cheope
o effetto corten classico
„Cheope“ or classic corten finish
Powder coating
suitable for outdoor use

* Le finiture sono testate per resistere all'esterno
Finishes are tested for outdoor use

ALLESTIMENTO NEGOZIO CON LAMIERA MICROFORATA

MICRO-PERFORATED METAL SHEETS FOR SHOP FITTING



Arredo d'interno „design microforato“ per separare le aree espositive di uno showroom

Micro-perforated metal sheets to divide showroom areas



Si consiglia di scegliere polveri per verniciatura VOC free + antibatterico per l'igiene e la salubrità degli spazi

It is better to use VOC free + Antibacterial coating powders for clean and healthy spaces



Scelta di colori ad effetto lucido, opaco, ruvido a seconda delle esigenze progettuali + aggiunta effetti speciali

Glossy, matt, rough effects according to design requirements + special effects

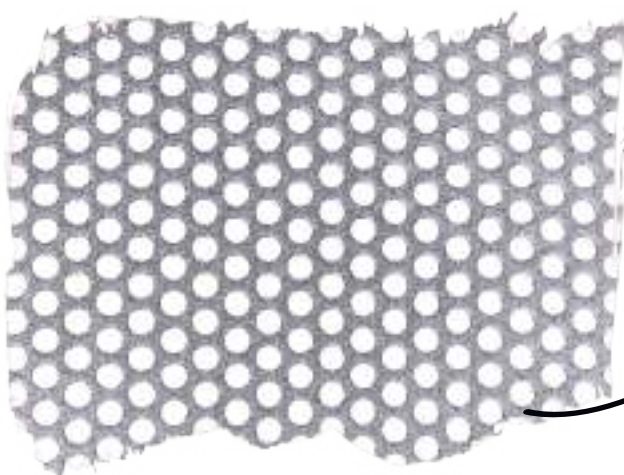

Verniciatura a polvere
Antibact Accenta
o Modern Life

„Accenta“ or „modern life“
Antibact powder coating

* le finiture sono personalizzate a seconda delle esigenze

Custom-made finishes upon request

PARAPETTO E COPERTURA CON LAMIERA MICROFORATA

MICRO-PERFORATED METAL SHEETS FOR RAILINGS AND CEILINGS



N.B. Utilizzare finiture adatte ad uso esterno

N.B. Use finishes suitable for outdoor use

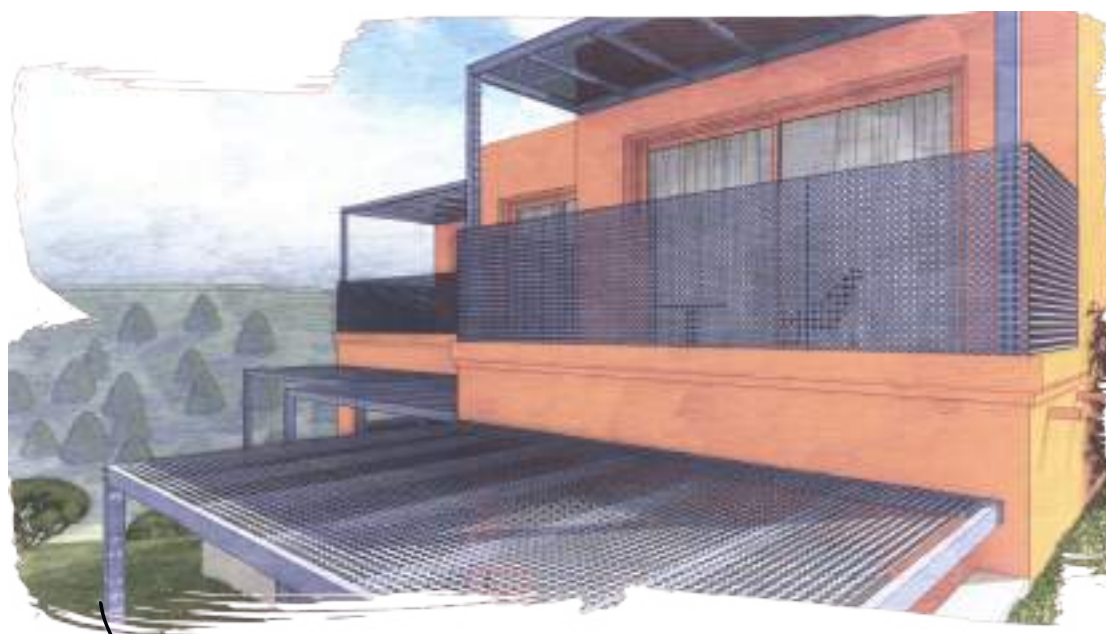

Possibilita' di ottenere la tonalita' delle finiture uguale a quella delle staffe in alluminio

Possibility to get the same color as the aluminium columns

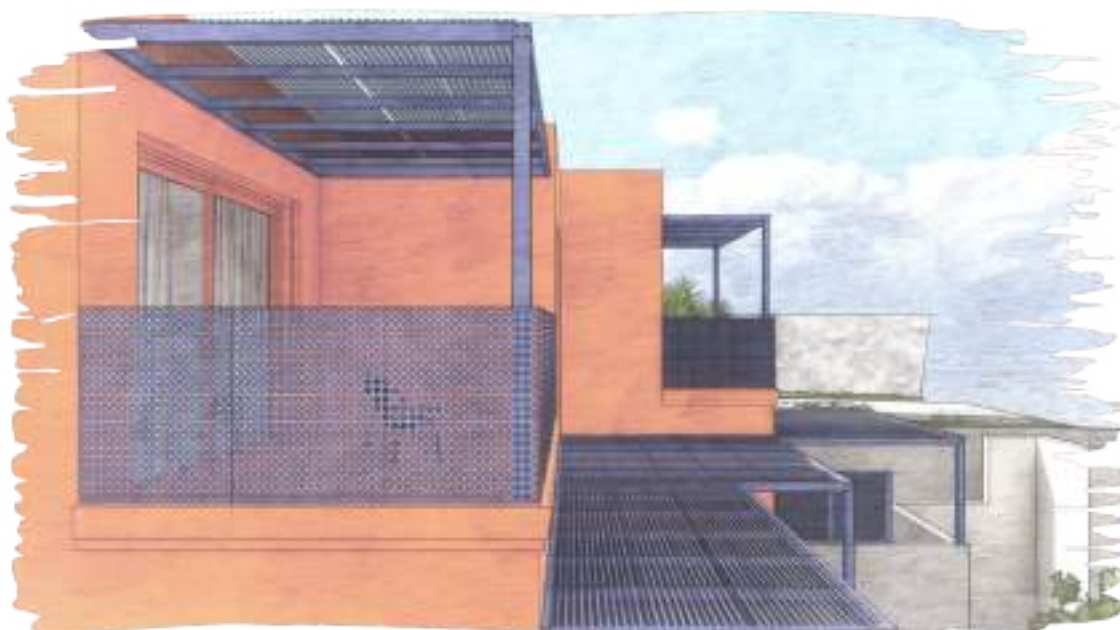

Scegliere tra effetto lucido, opaco o raggrinzato della finitura
Choose among glossy, matt and rough effects

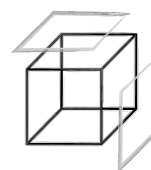
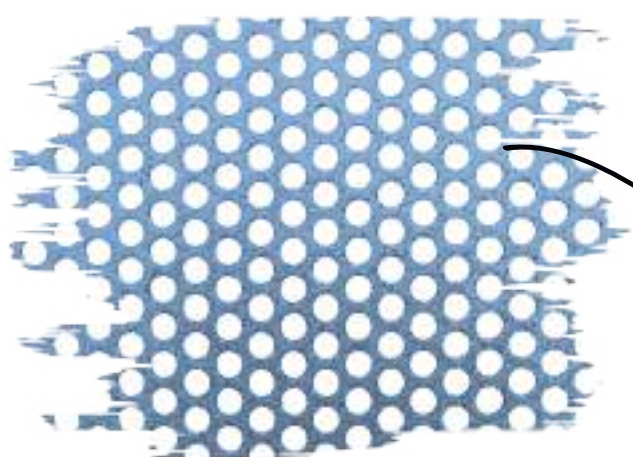

Verniciatura a polvere
per esterno Violato
effetto brillante

„Violato“ bright effect
powder coating for outdoor use

RECINZIONE CON LAMIERA MICROFORATA

MICRO-PERFORATED METAL SHEETS FOR FENCES



Recinzione per piscina color rosso porpora
Purple red swimming pool fence



Montanti in tinta con la lamiera!
Columns and metal sheets matches perfectly!



Richiedere finiture conformi ai crediti LEED®!

Ask for finishes compliant with LEED® credits!

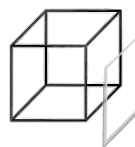
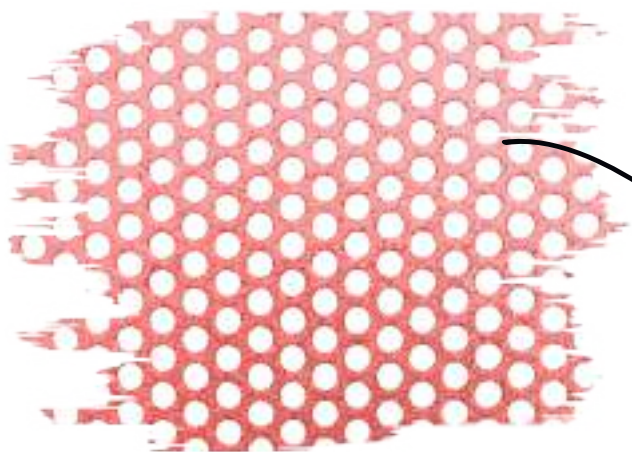

Verniciatura a polvere
per esterno effetto opaco
Matt effect powder coating
for outdoor use

* I colori delle lamiere sono personalizzati a seconda delle esigenze

Metal sheets colors are tailored to needs

Ossidazione
Anodizing

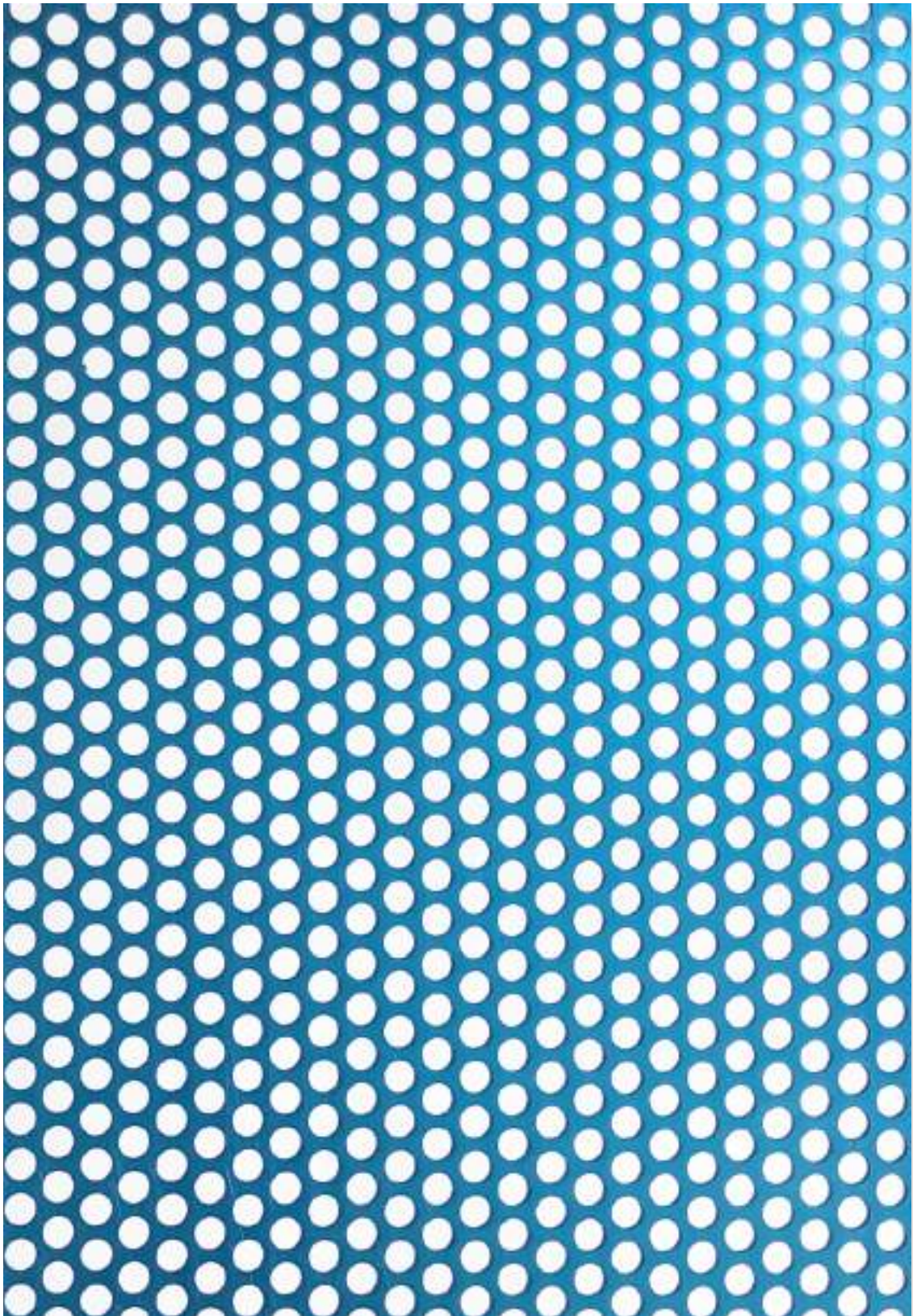

Violalto



D I A D E M A

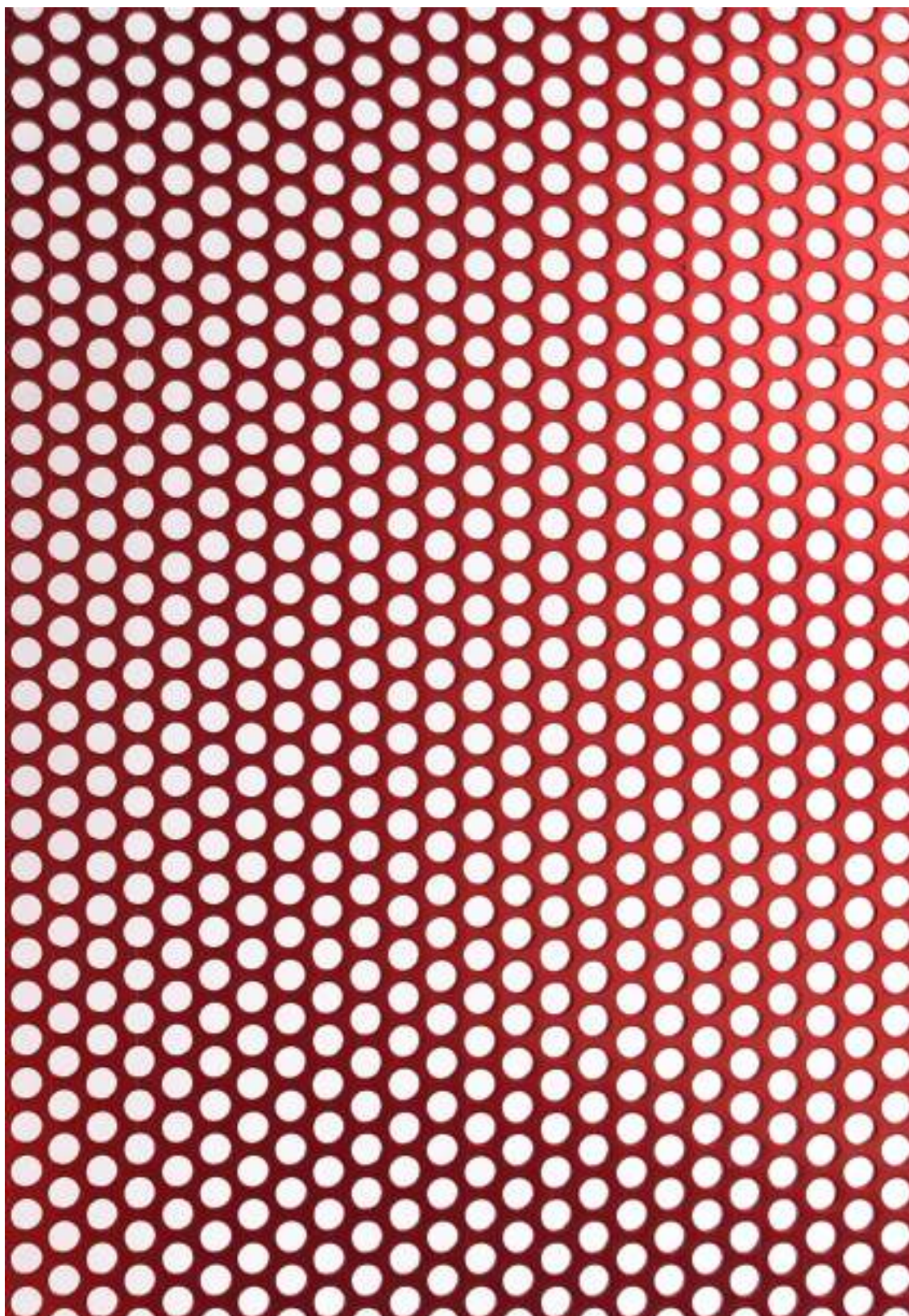

I m p e r o

Ossidazione

Anodizing

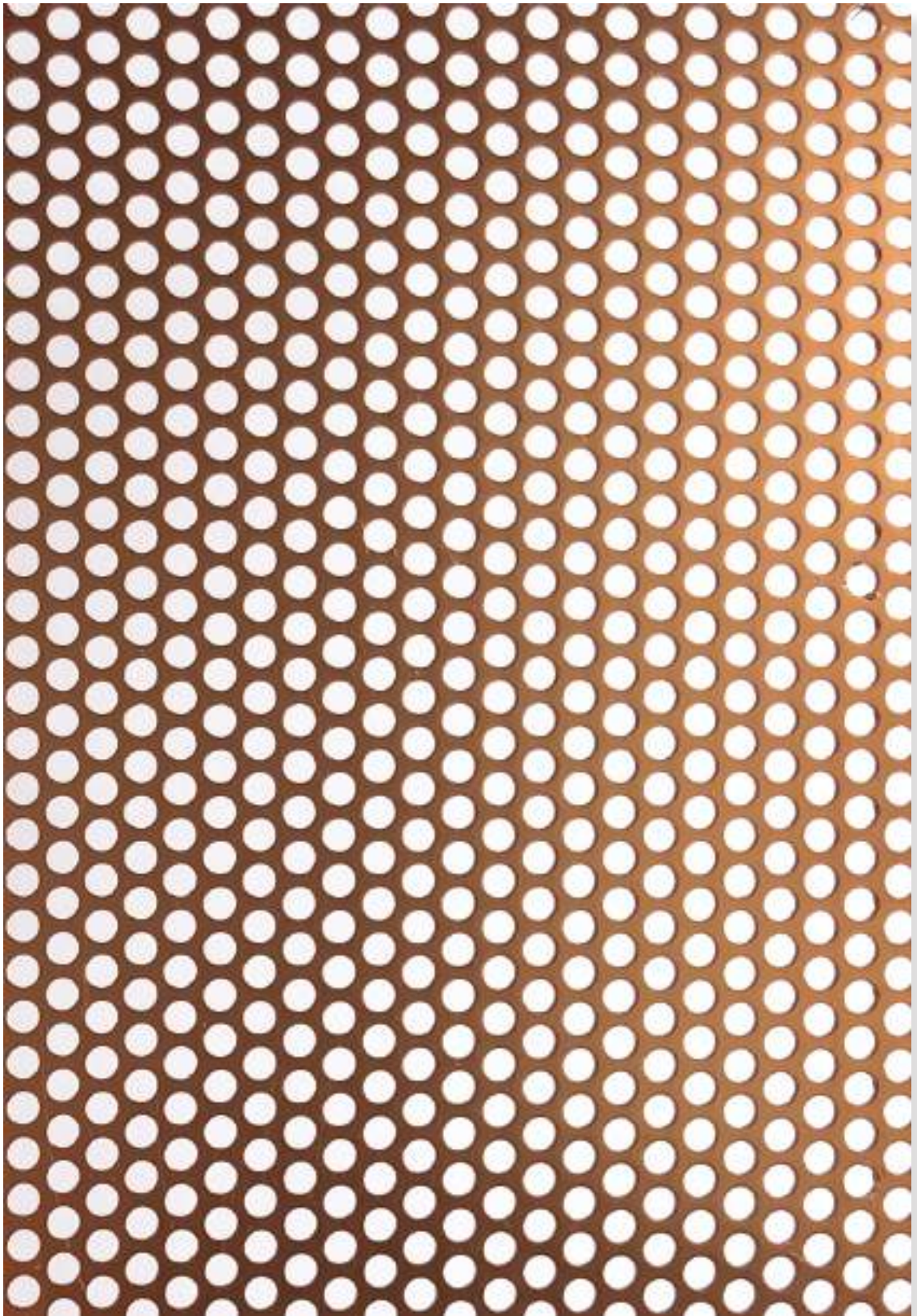

A t o n

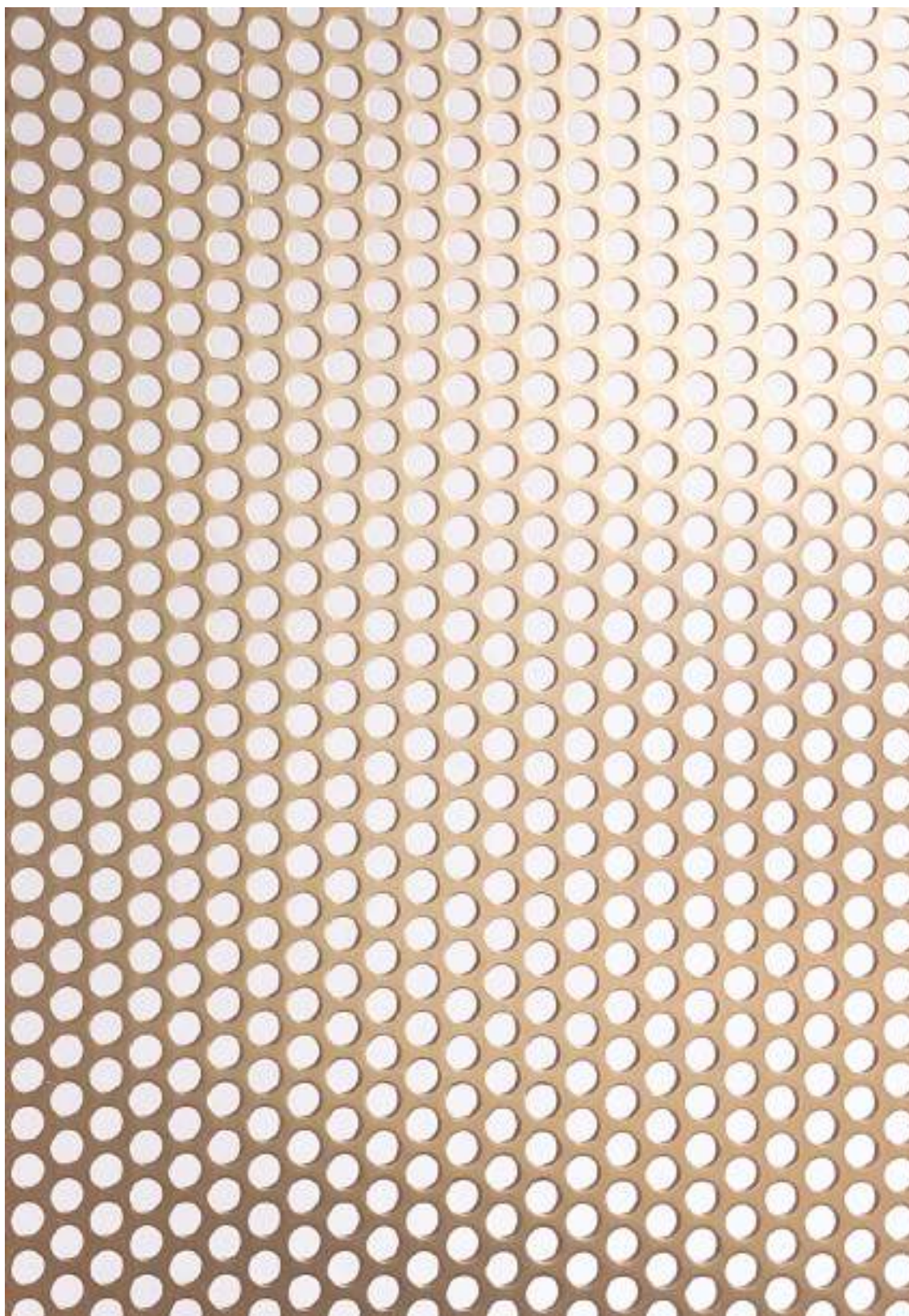

C h e o p e

Ossidazione
Anodizing

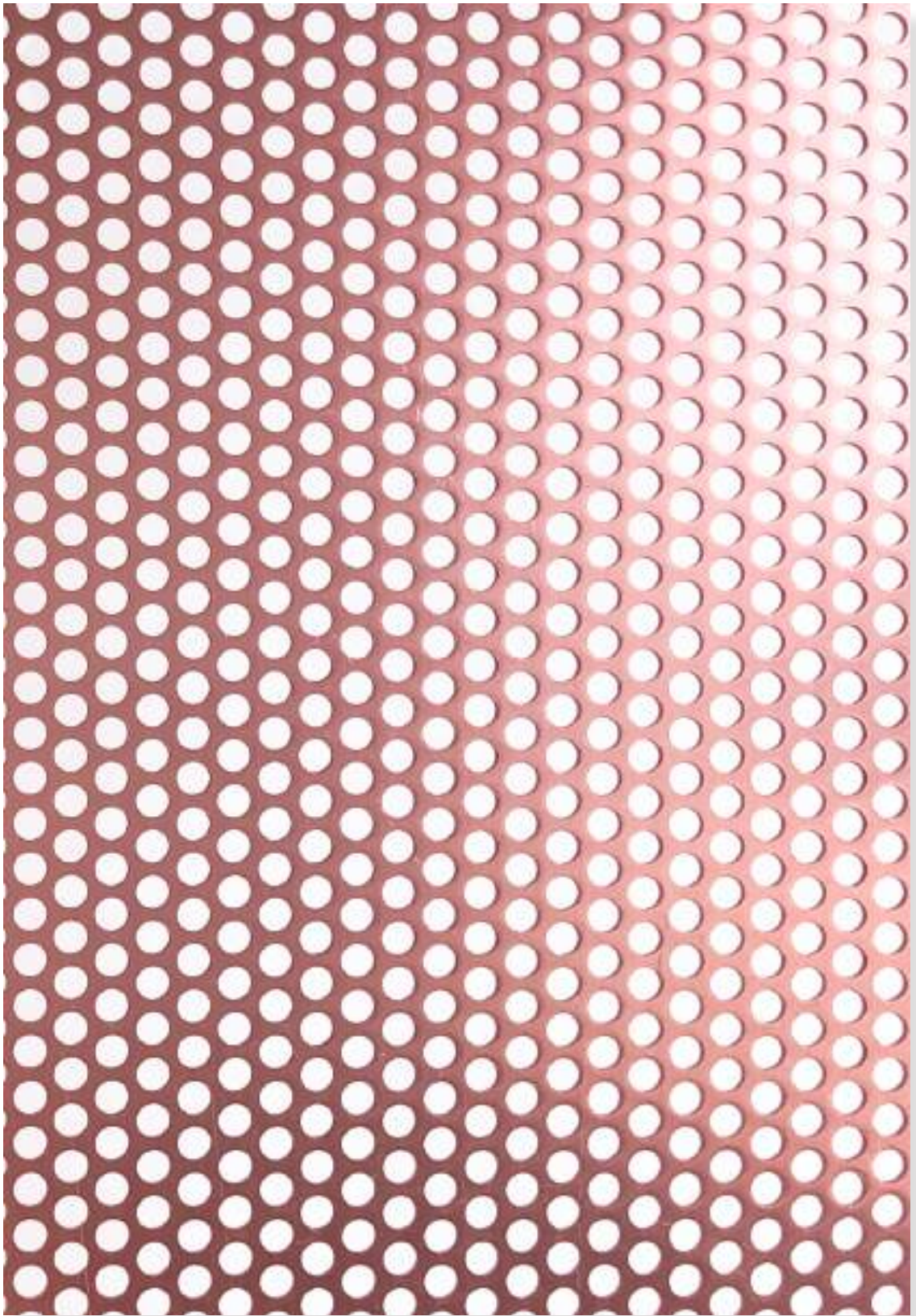

V e n e r e



D I A D E M A

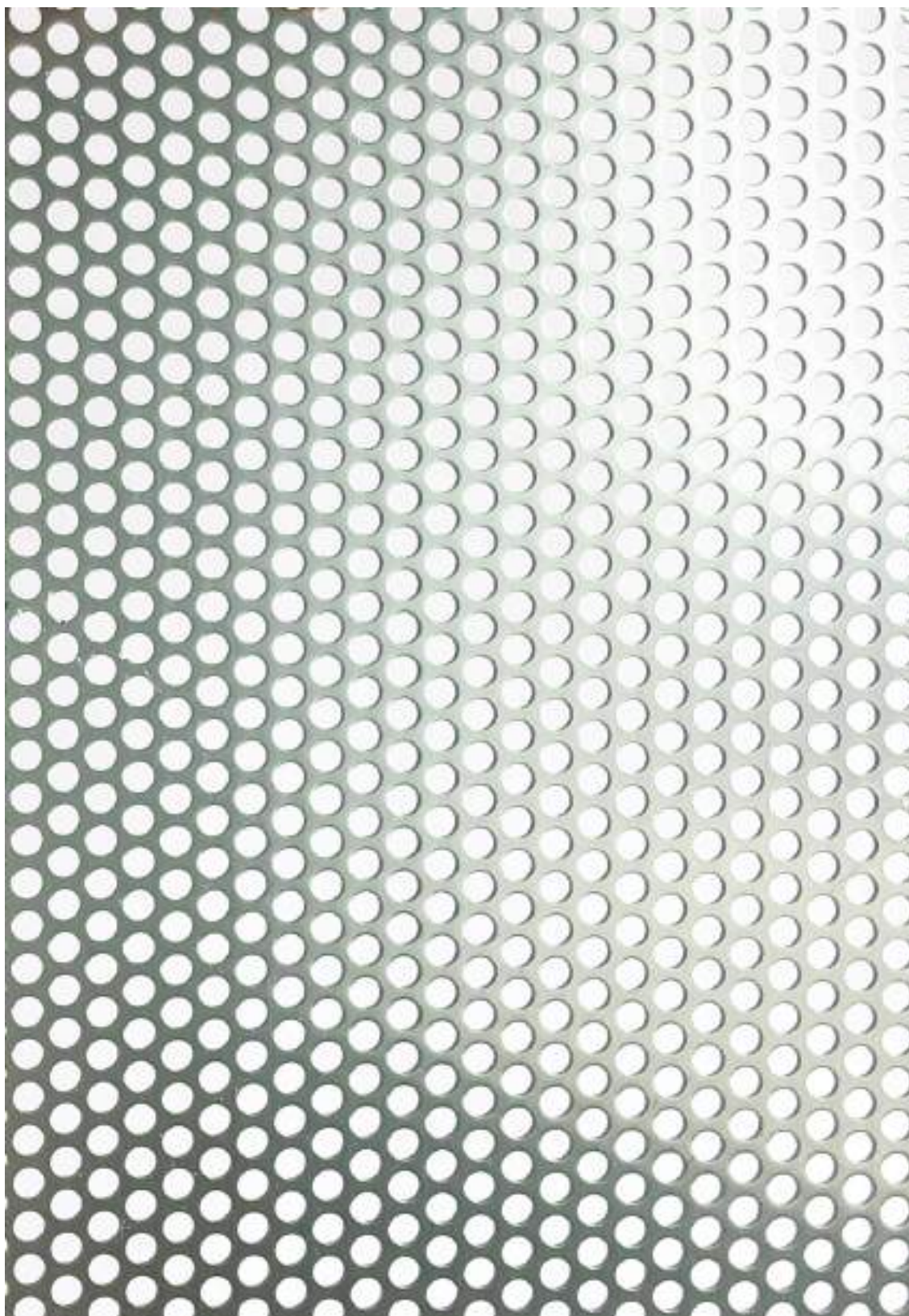

A c c e n t a

Verniciatura a Polvere

Powder Coating

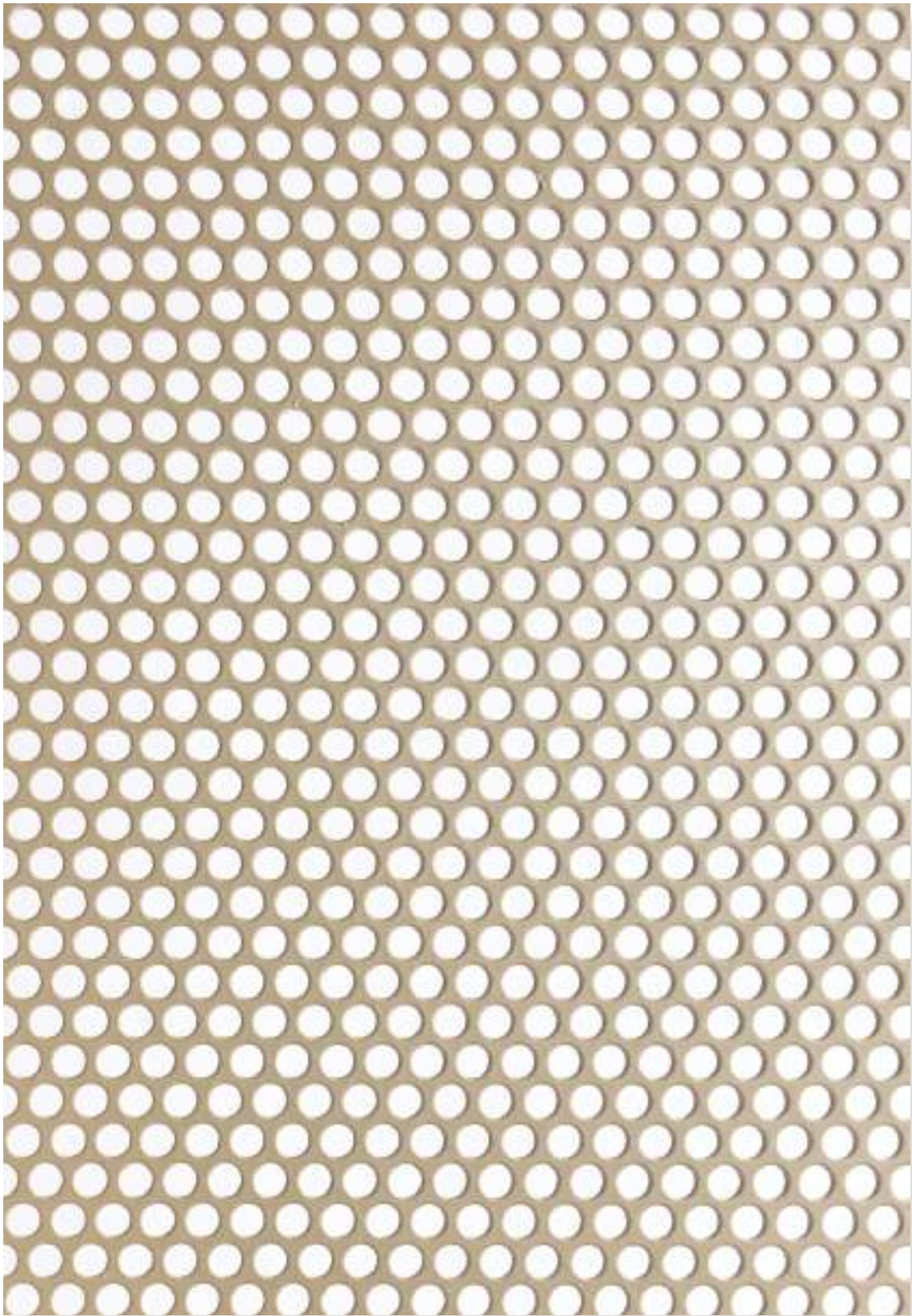

M a t e r i a

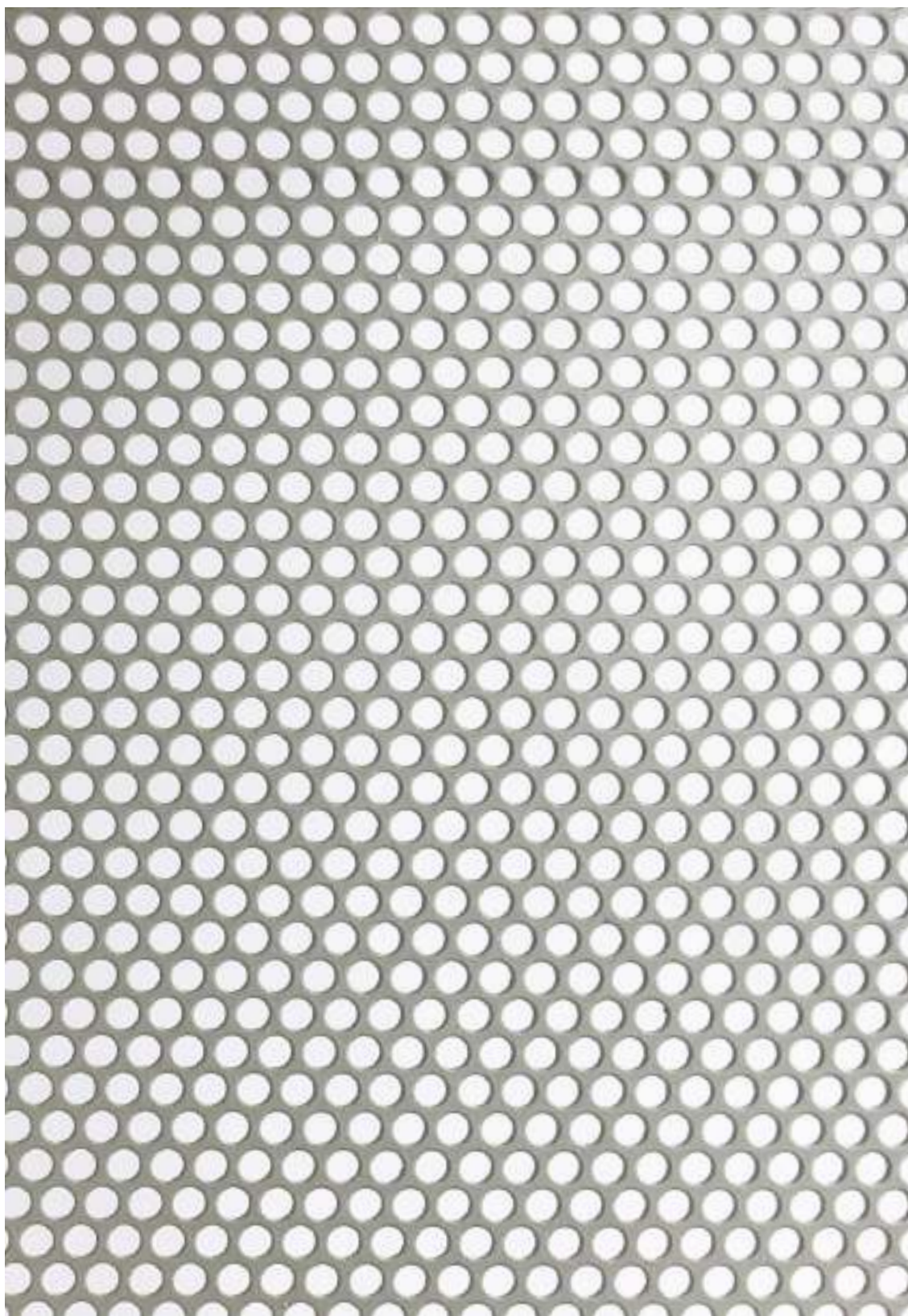

M o d e r n i t à

Verniciatura a Polvere

Powder Coating

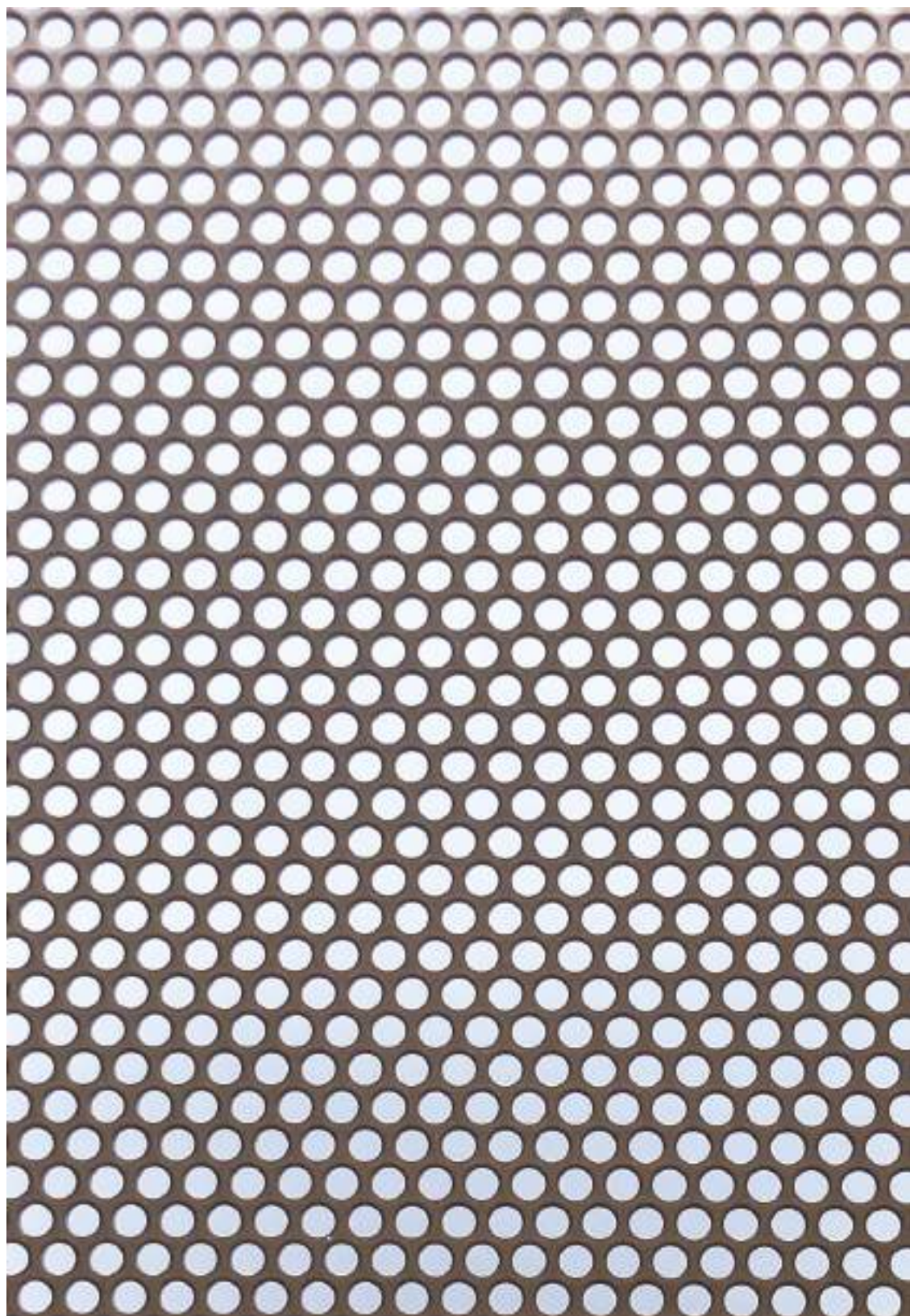

Arcano



N u v o l a

Decorazione
Decoration



Tropico



D I A D E M A

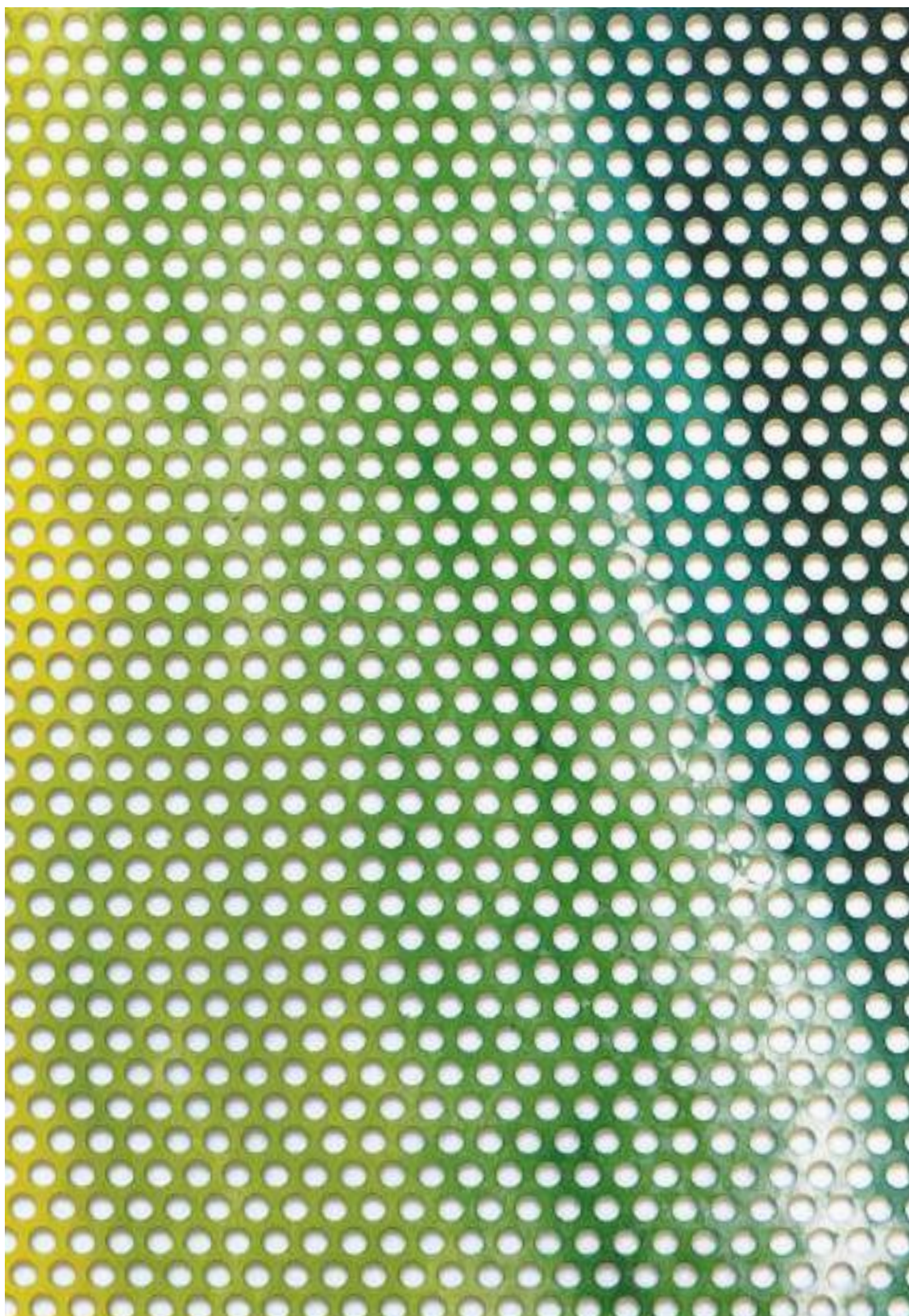

Decorazione

Decoration



Lettering



Decorazione
Decoration

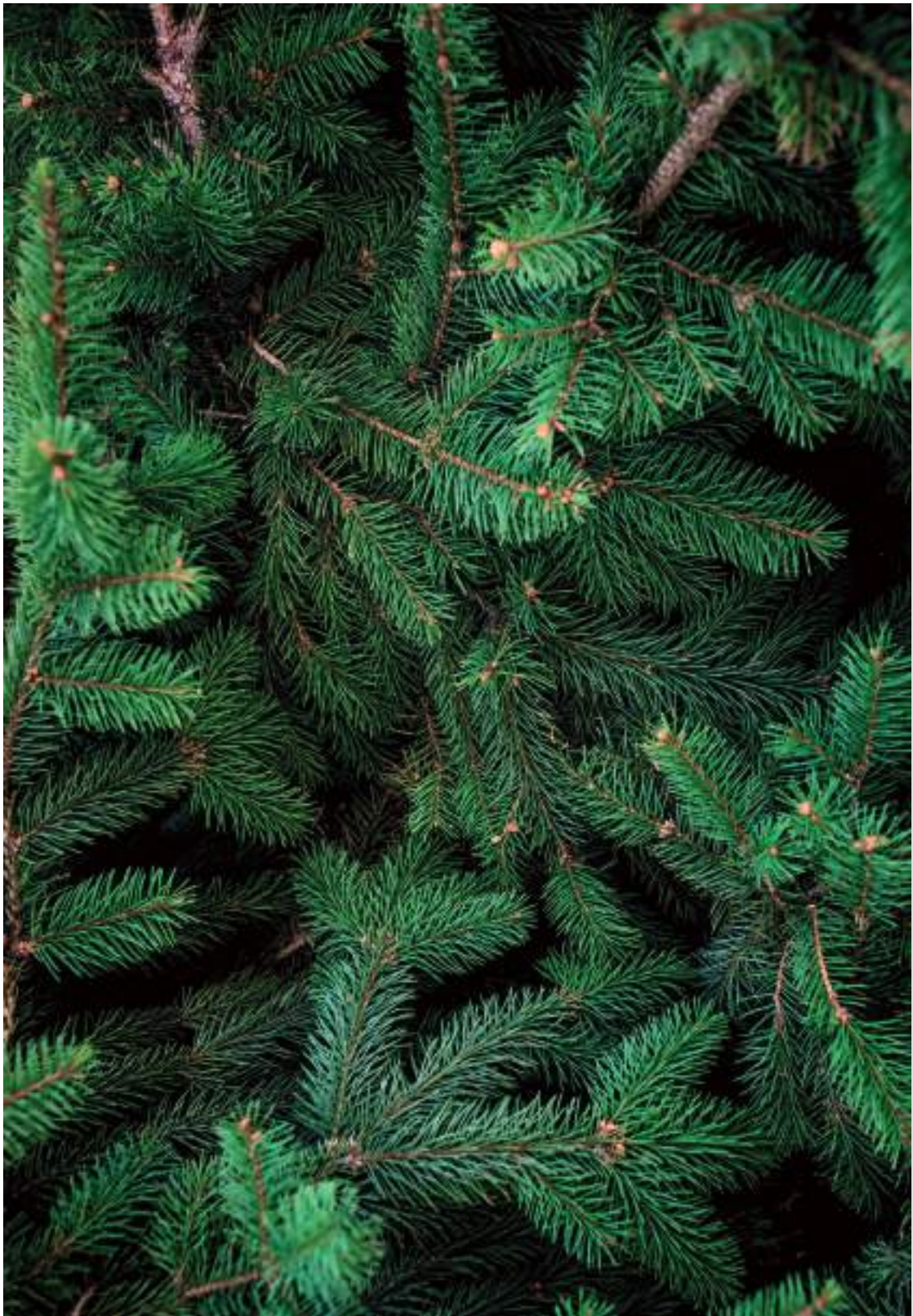

Nelpineto



D I A D E M A

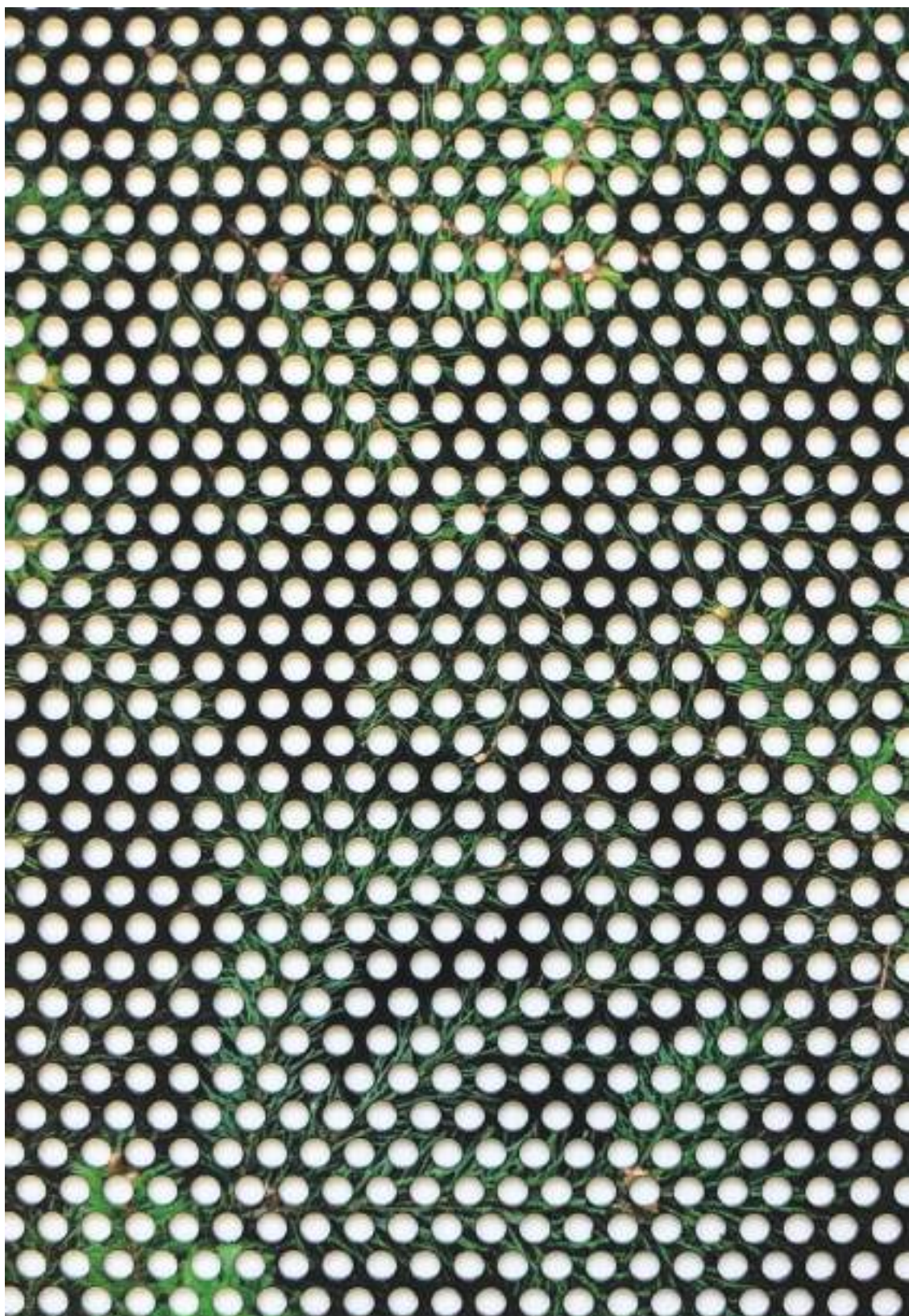

La Stirata

Expanded metal sheet



- Architettura
- Architecture
- Interior design
- Interior design
- Frangisole
- Brise Soleil
- Arredo urbano
- Street furniture
- Allestimento navale
- Ship interior design
- Allestimento negozi
- Shop fitting

IN FOTO PHOTO

MATERIALE: Alluminio
MATERIAL: Aluminium

TRAMA: Trama a rete, forma esagonale
PATTERN: Hexagonal mesh

FINITURA: Verniciatura a polvere, Purezza
FINISH: Powder Coating, Purezza

I colori e la dimensione della texture sono da considerarsi puramente a scopo illustrativo
Colors and pattern dimensions are provided for indicative purposes only



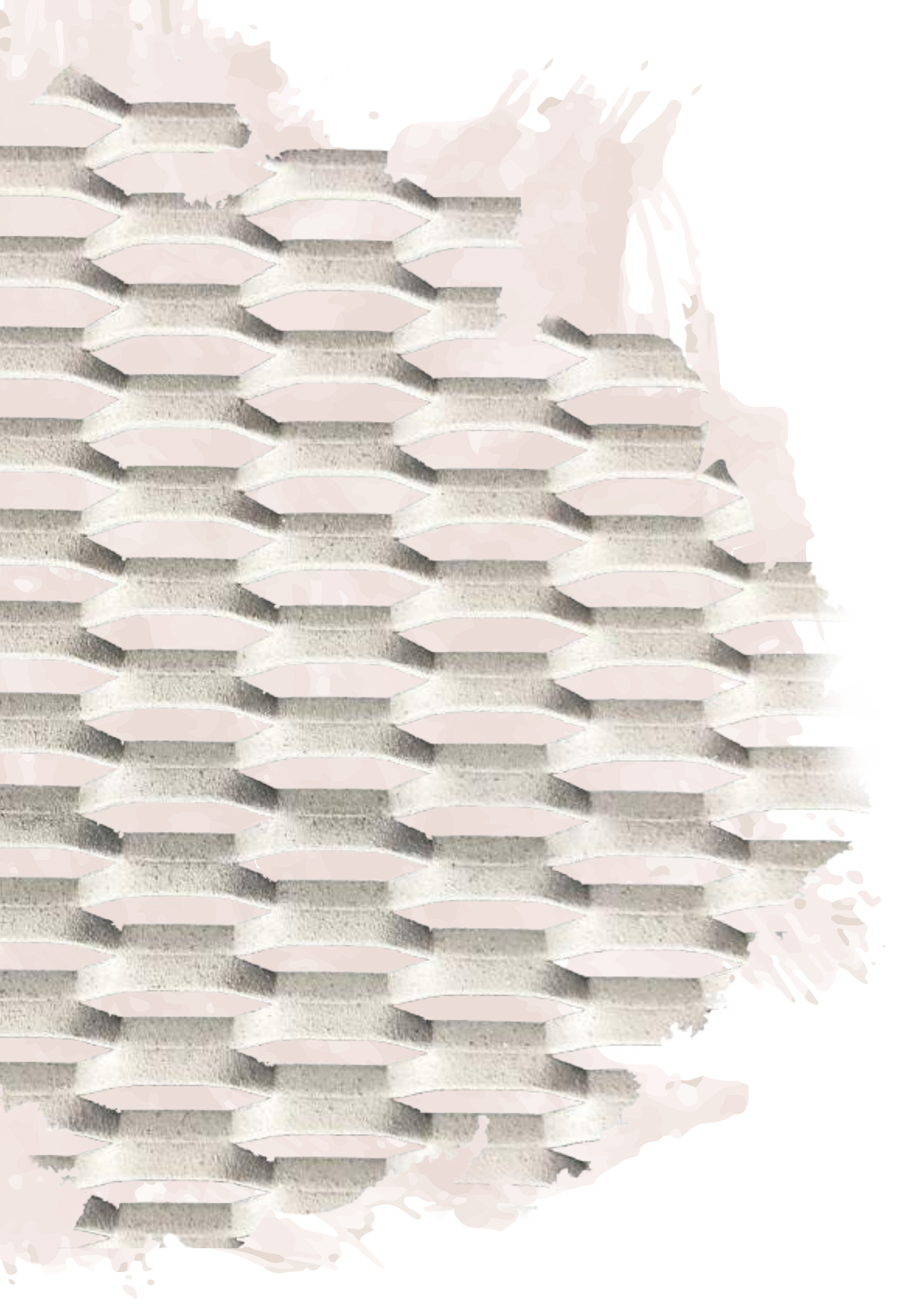

FRANGISOLE CON LAMIERA STIRATA

EXPANDED METAL SHEETS FOR BRISE SOLEIL



N.B. Scegliere finiture dal forte impatto estetico!

N.B. Choose finishes that leave a lasting impression

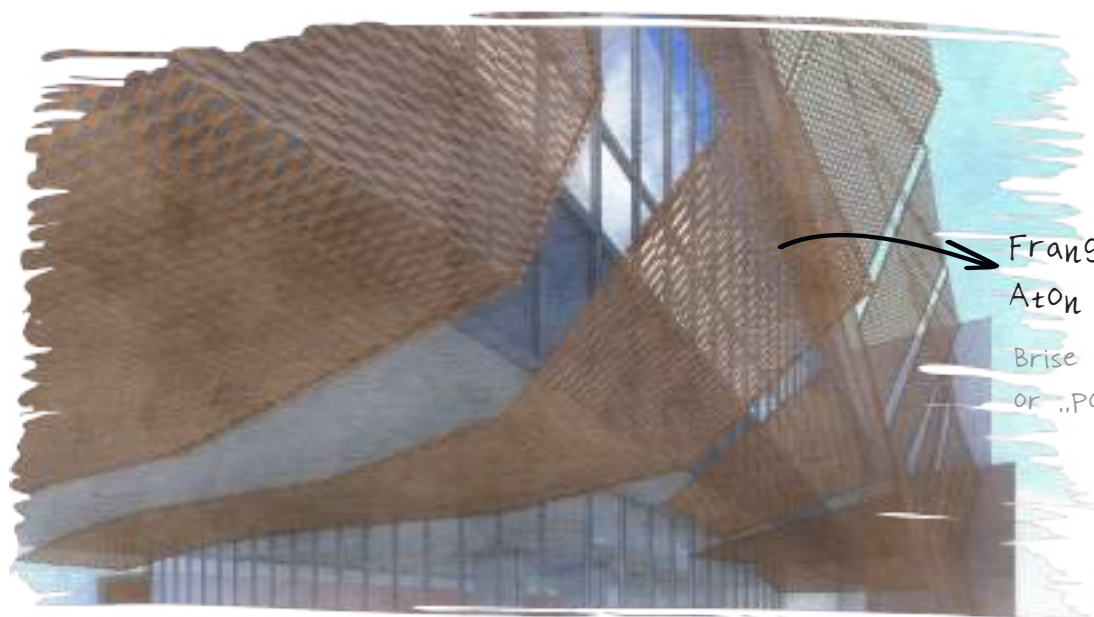

Frangisole colore
Aton o Portento
Brise soleil „Aton“
or „Portento“ finish

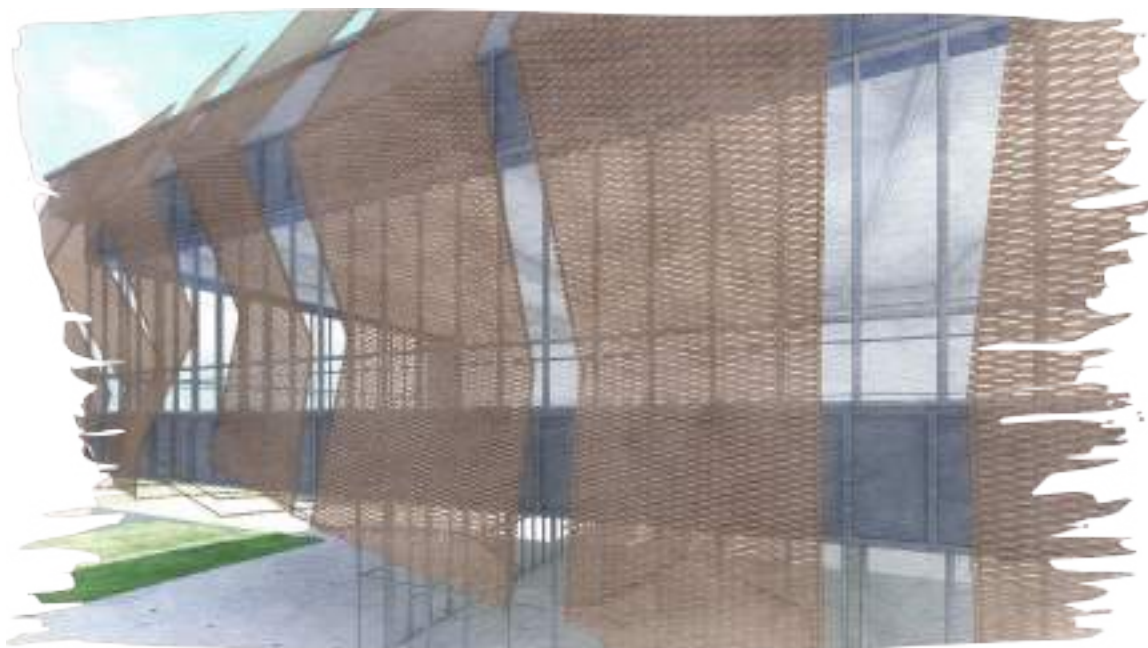

Dettaglio della lamiera stirata anodizzata
Detail of a anodized expanded metal sheet

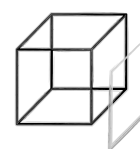
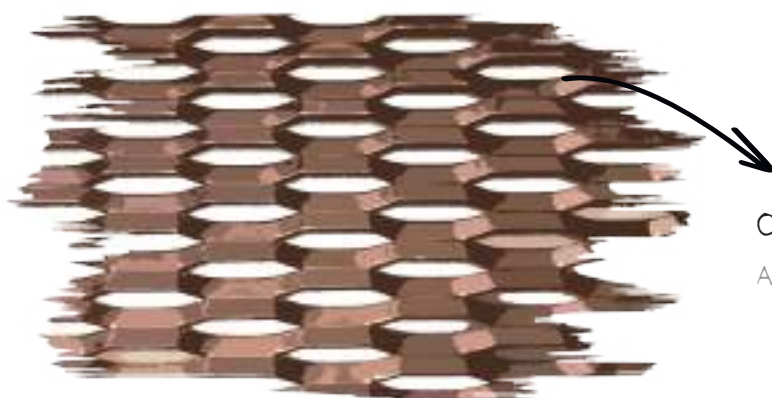

Ossidazione per esterno
Anodizing for outdoor use

* I colori delle lamiere sono personalizzati a seconda delle esigenze
Metal sheets colors are tailored to needs

PARAPETTO CON LAMIERA STIRATA

EXPANDED METAL SHEETS FOR RAILINGS

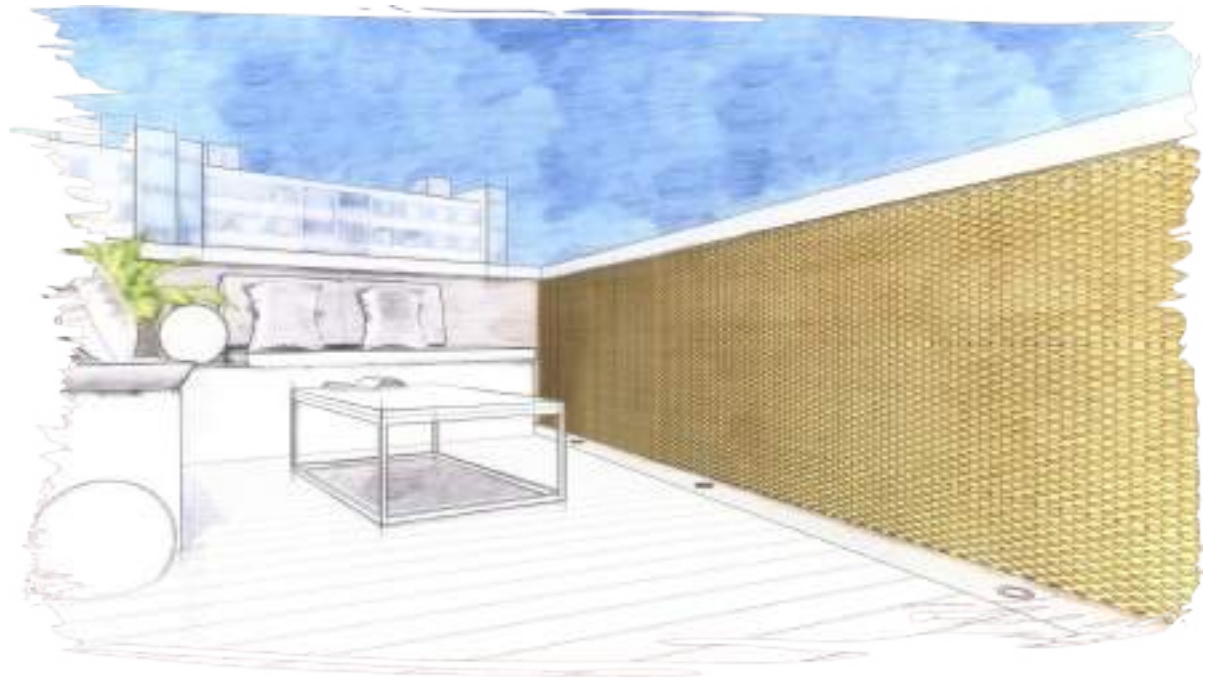

Front view della terrazza con lamiera stirata tecnologia ossidazione
Front view of the terrace made of anodized expanded metal sheets

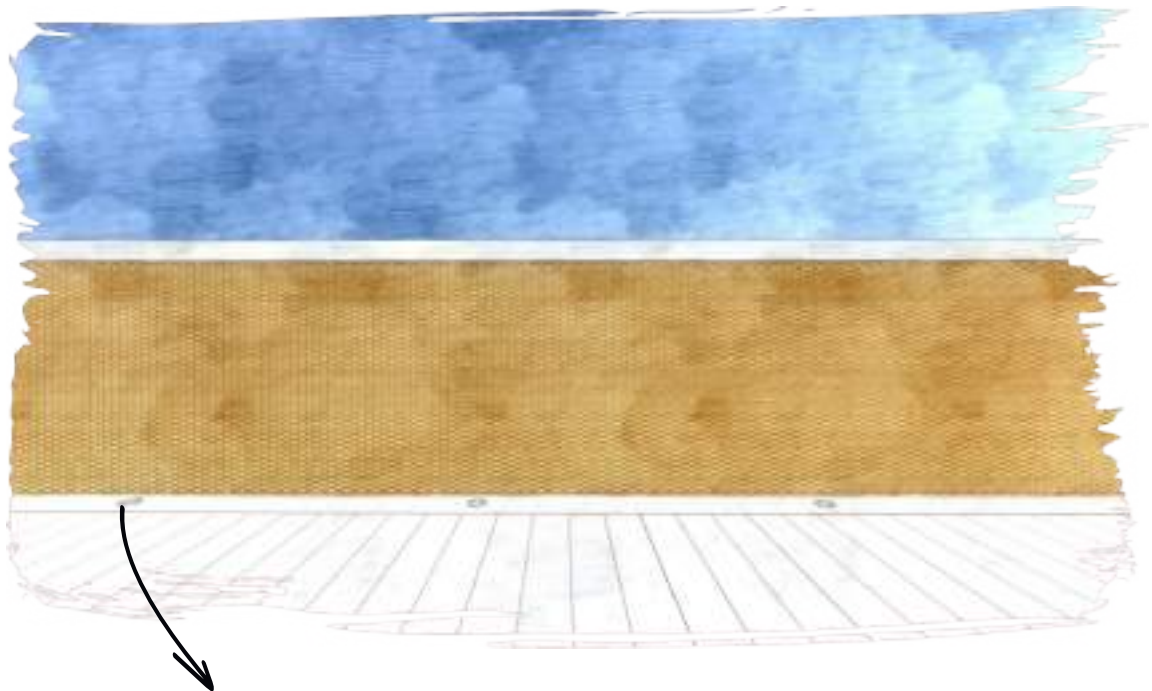

Retroilluminare con faretti a LED per esterno
LED backlight spotlights for outdoor use

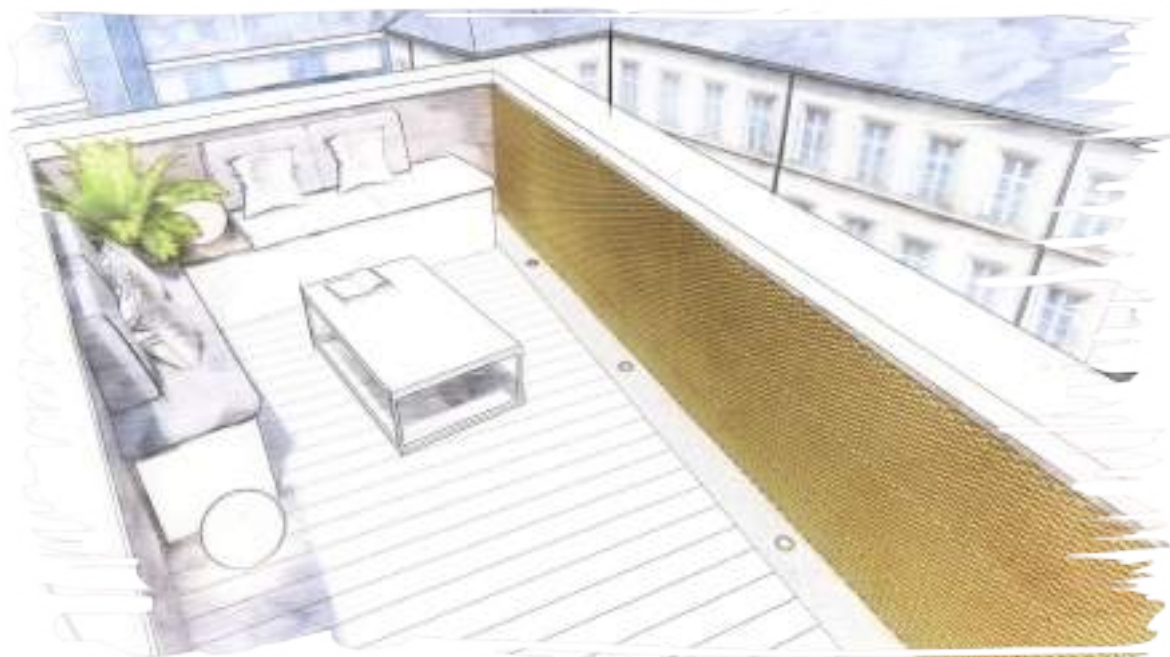

IL trattamento anodizzato è adatto ad uso esterno
Anodized metal sheets are suitable for outdoor use

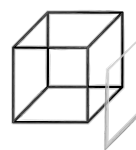

*ossidazione
color Oro Zecchino
Anodizing
„Oro Zecchino“ color

* Le finiture sono personalizzate a seconda delle esigenze

Finishes are tailored to needs

PARETE CON LAMIERA STIRATA

EXPANDED METAL SHEETS FOR WALLS



Lamiera stirata come elemento di design funzionale

Expanded metal sheet as a functional element

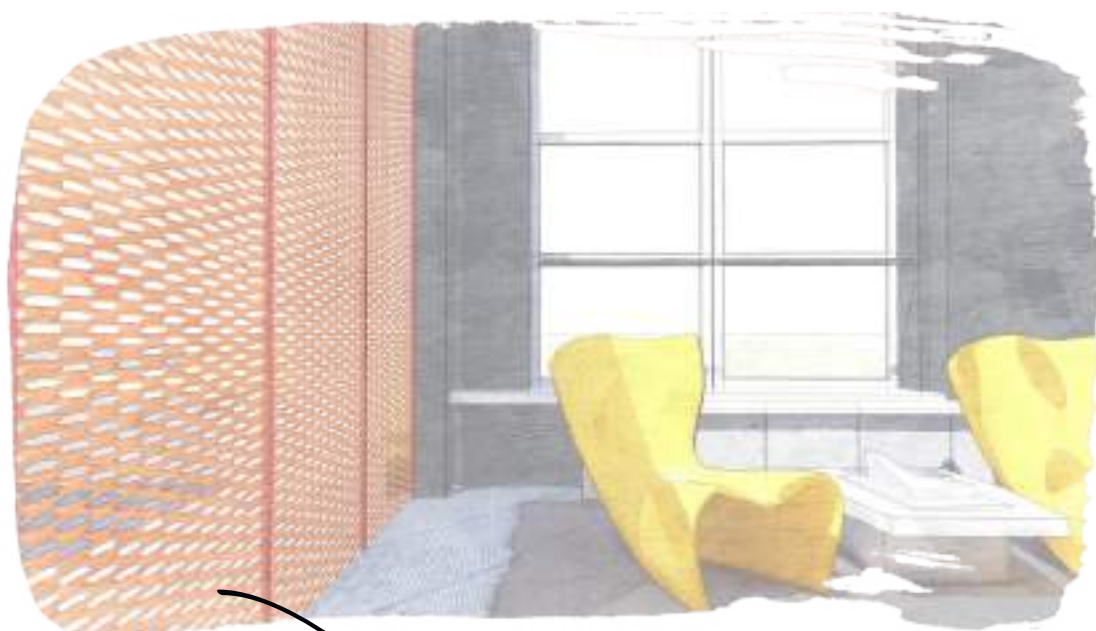

Coordinare finitura della parete
in lamiera con l'arredo interno

Match the wall finish with furniture

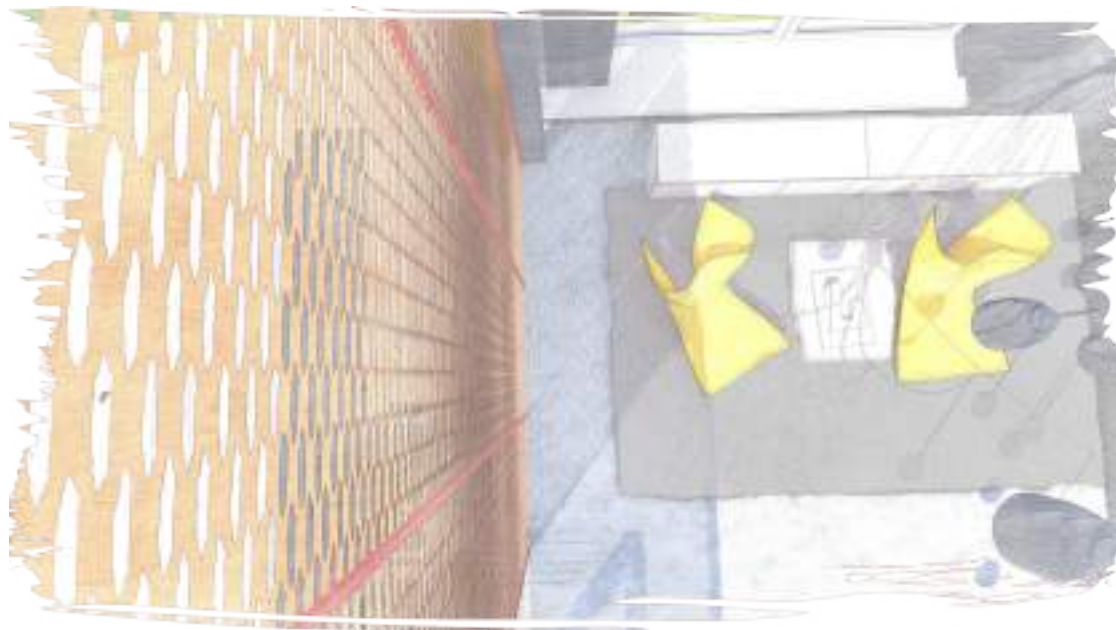

N.B. Utilizzare polveri antibatteriche!

N.B. Use antibacterial powders

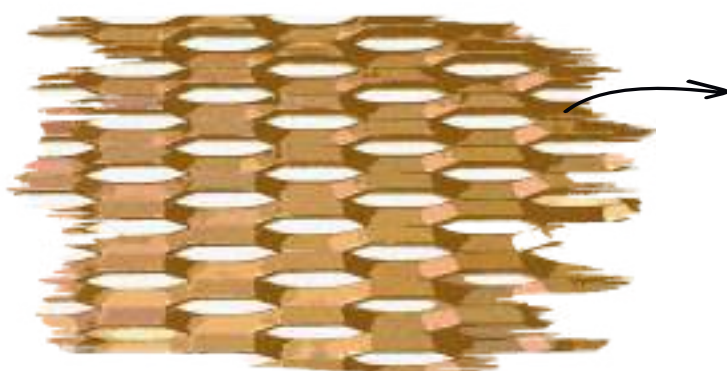

Scegliere tra:
verniciatura a polvere
color Senape francese
o ossidazione color Aida

Choose between:
„Senape francese“ powder coating
or „Aida“ anodizing

* possibilita' di utilizzare finiture VOC free

possibility to use VOC free finishes

Ossidazione
Anodizing

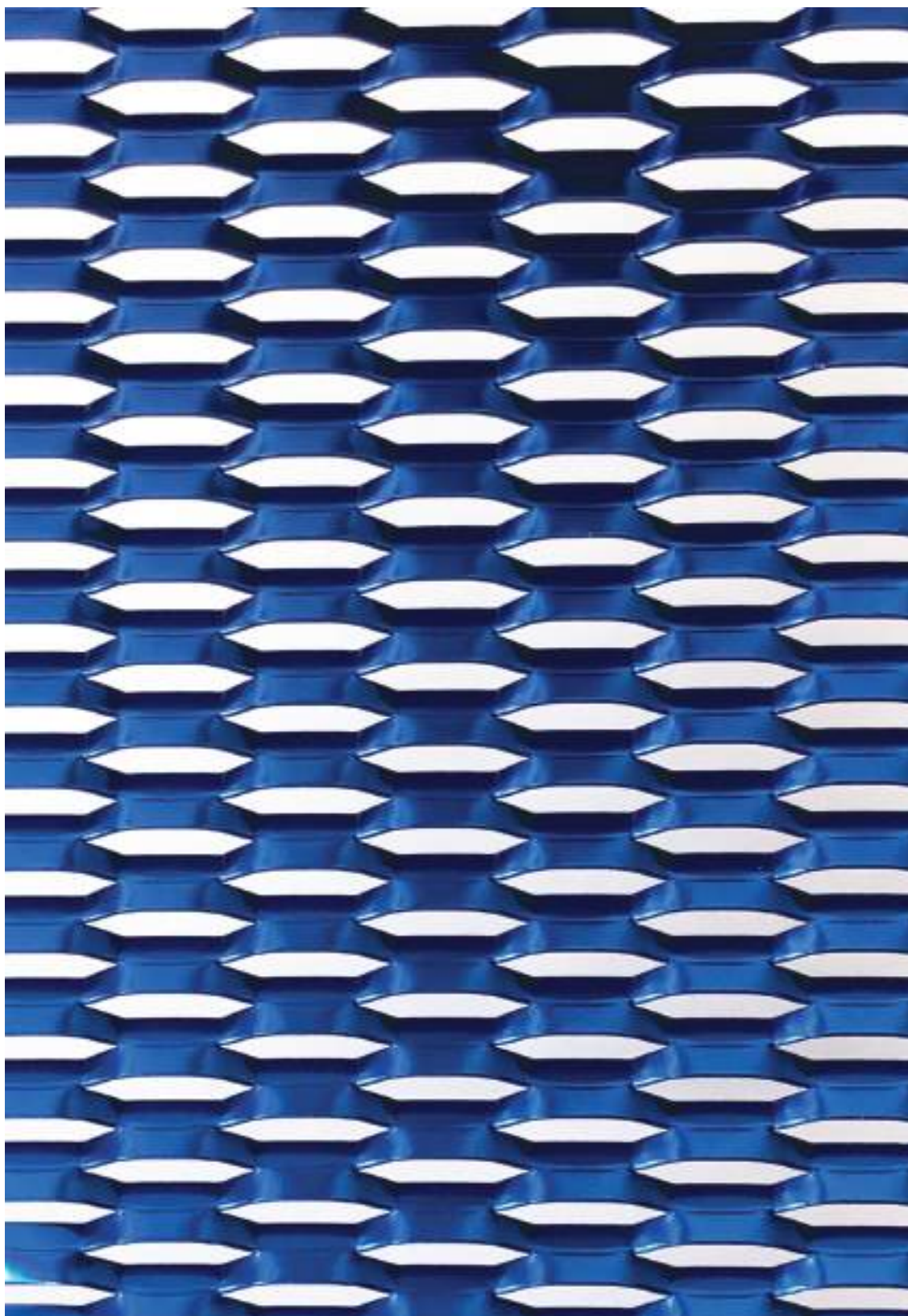

O c e a n o



D I A D E M A



A c c e n t a

Ossidazione
Anodizing

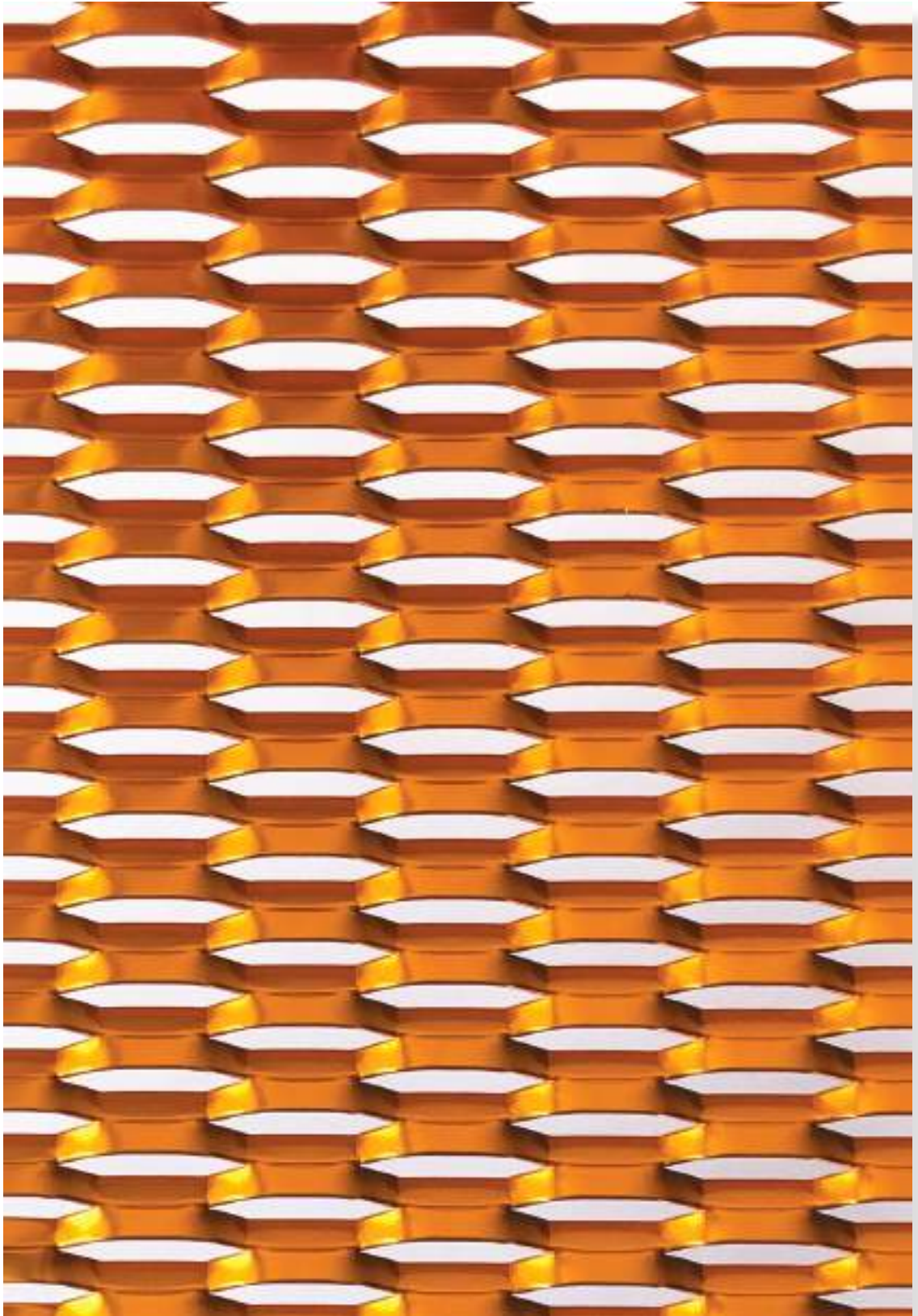

A g r u m a t o



D I A D E M A

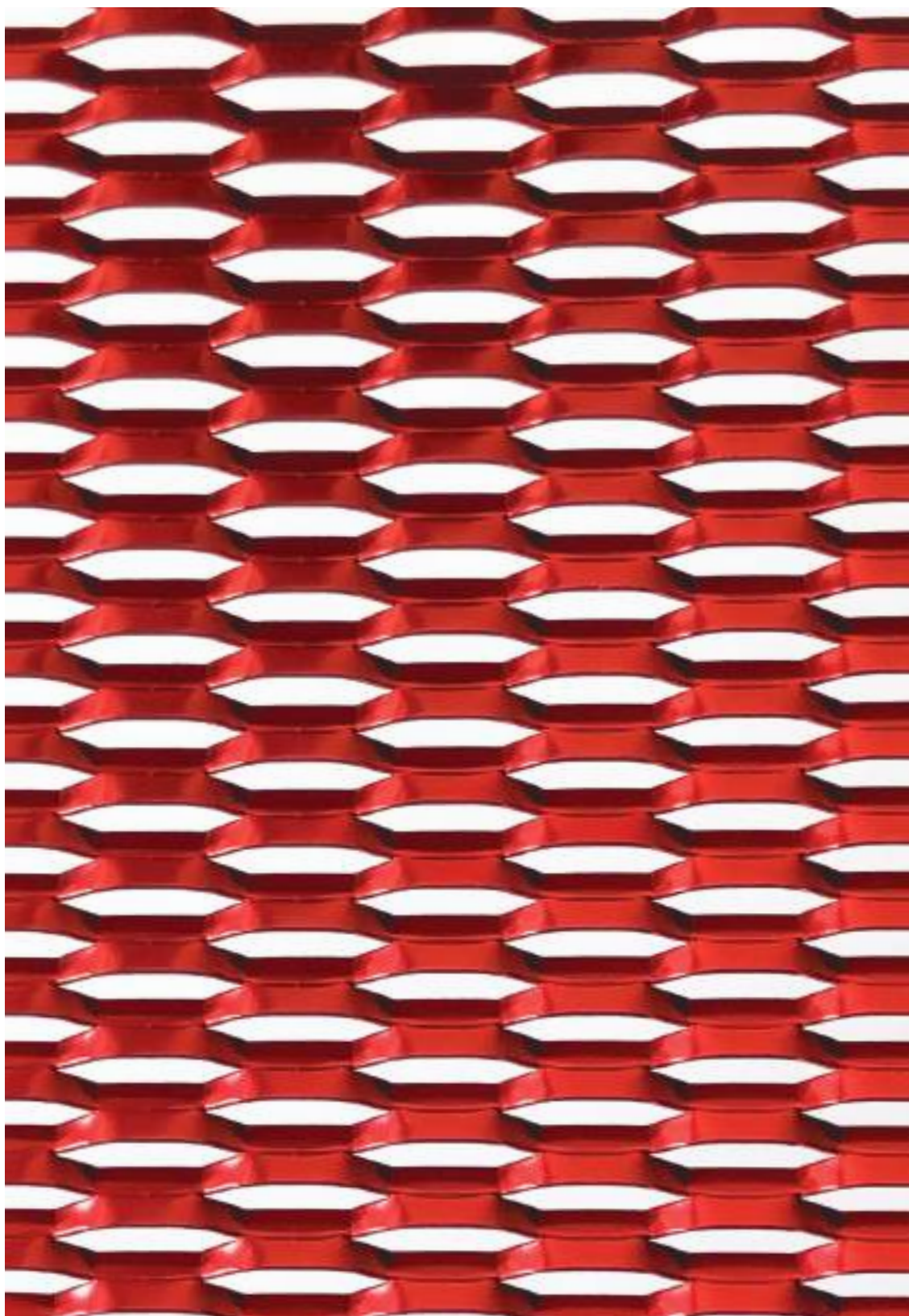

Impero

Ossidazione
Anodizing

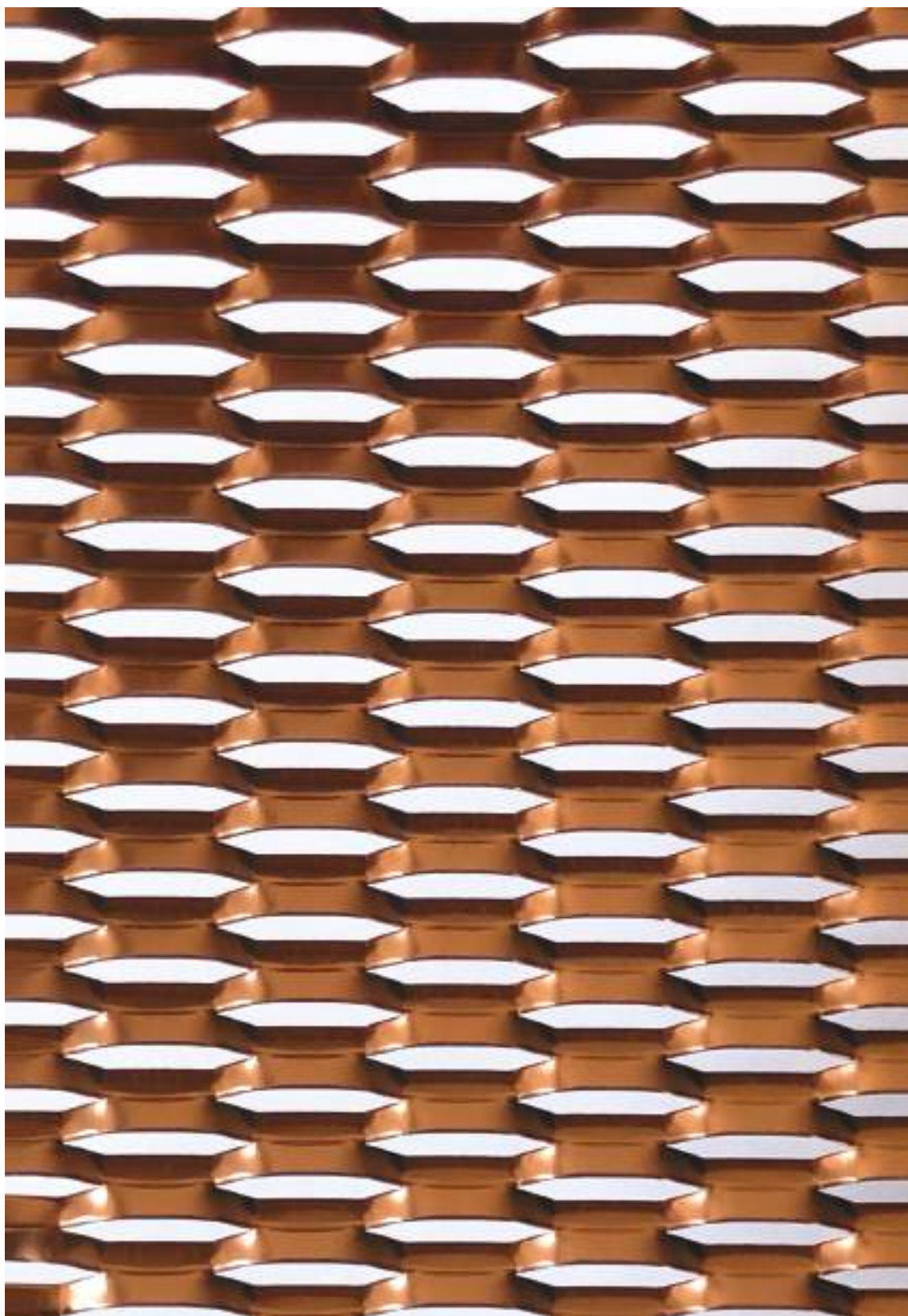

A t o n



D I A D E M A

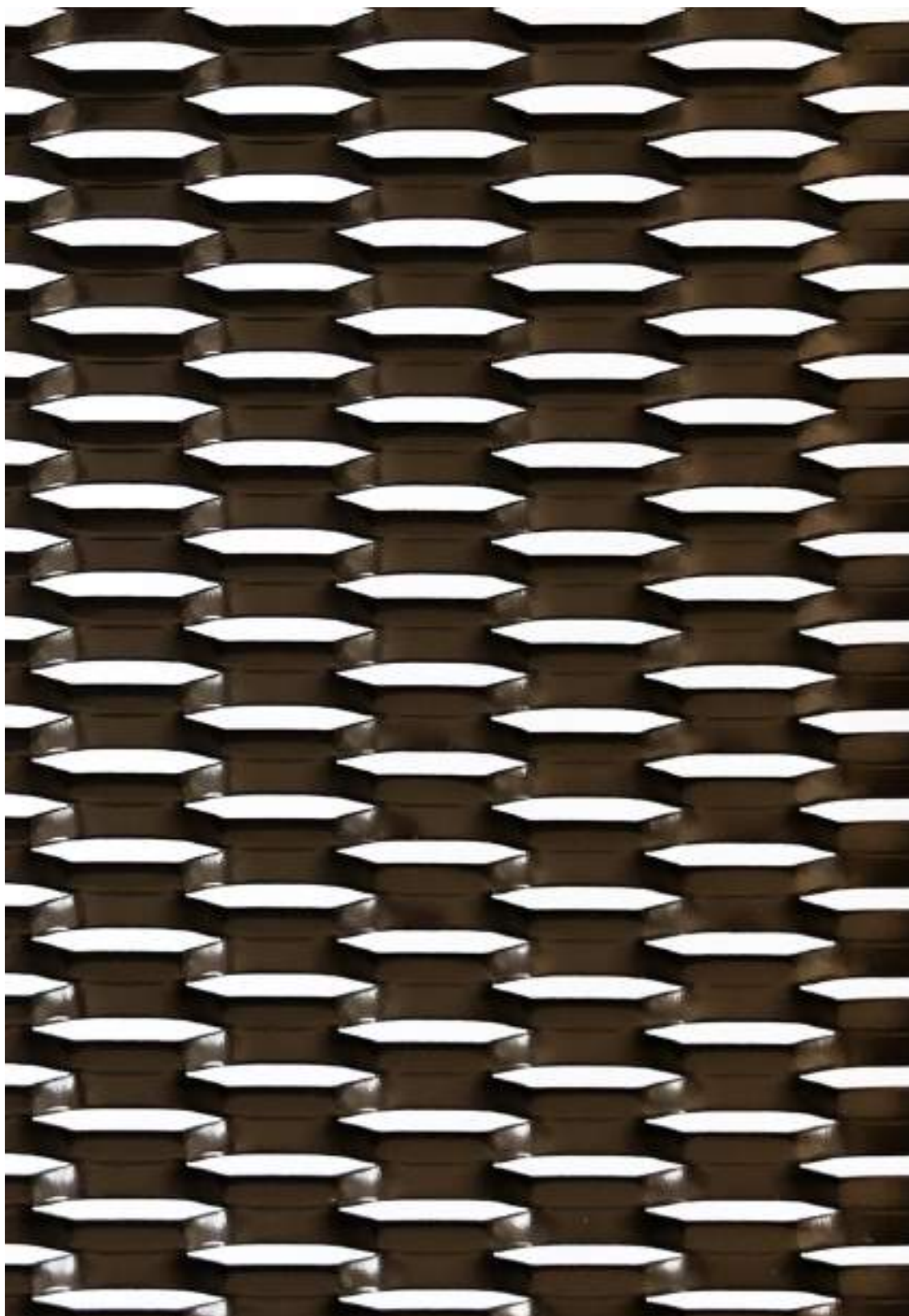

Portento

Verniciatura a Polvere

Powder Coating

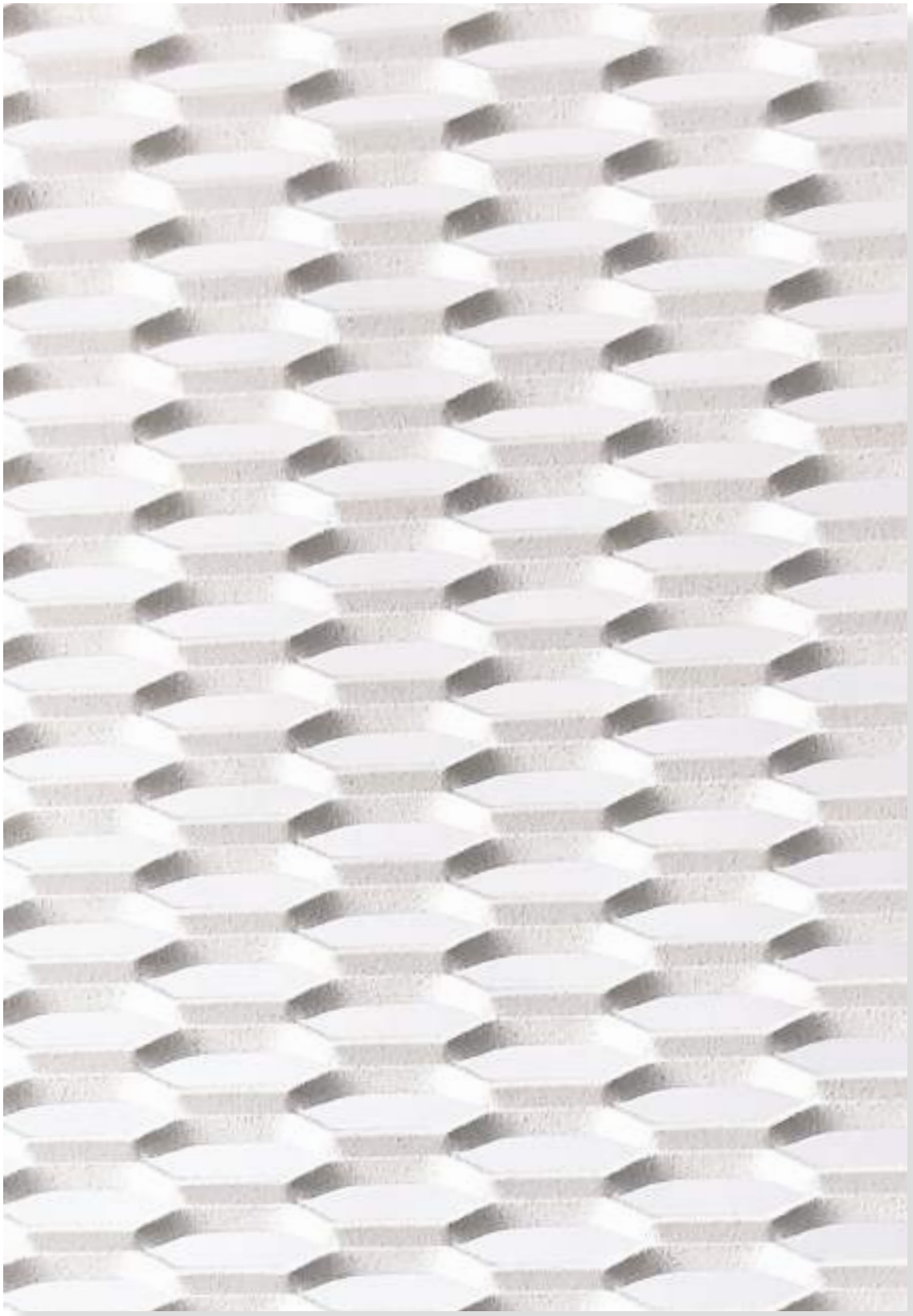

Purezza



D I A D E M A

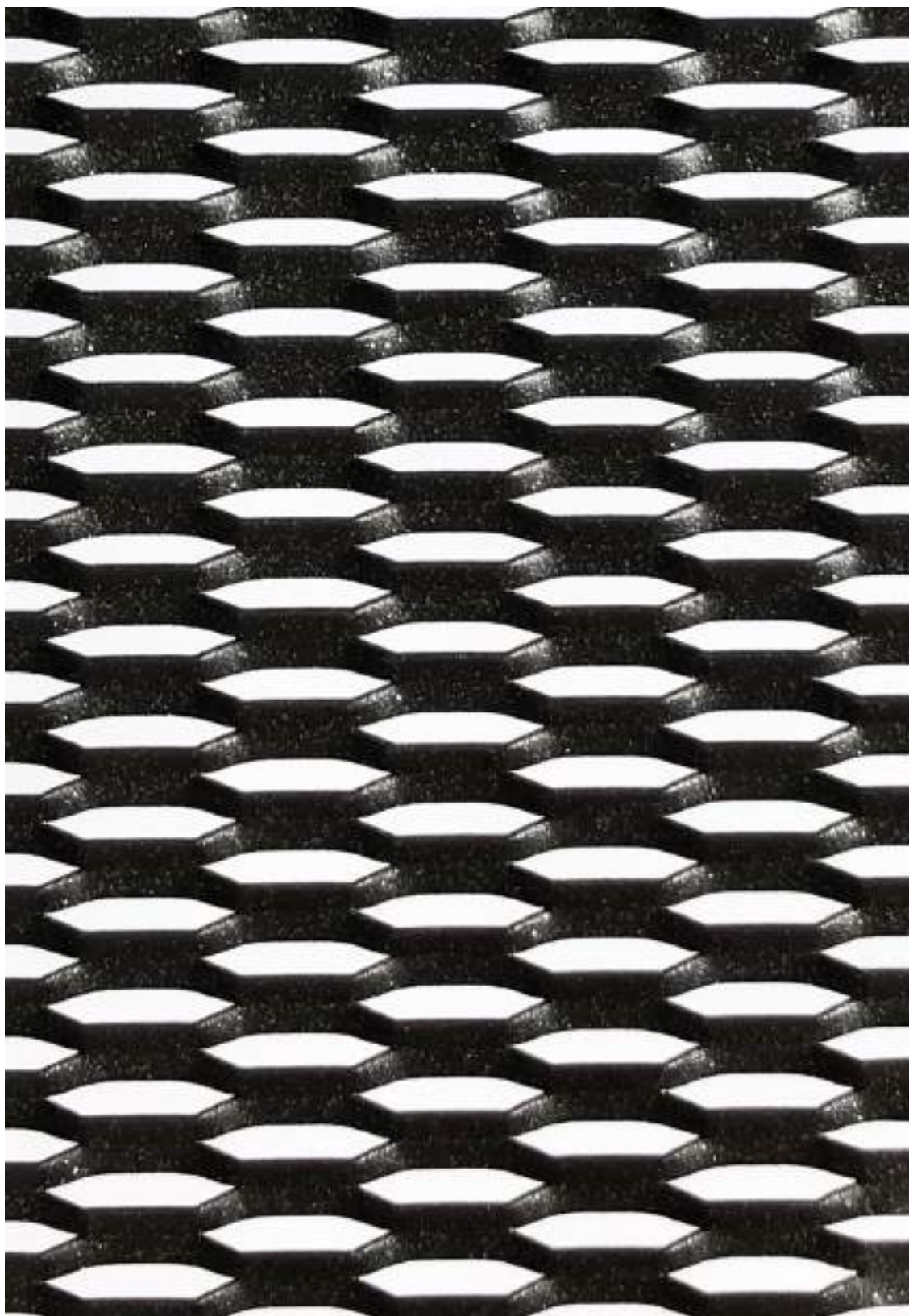

Notte Stellata

Verniciatura a Polvere

Powder Coating

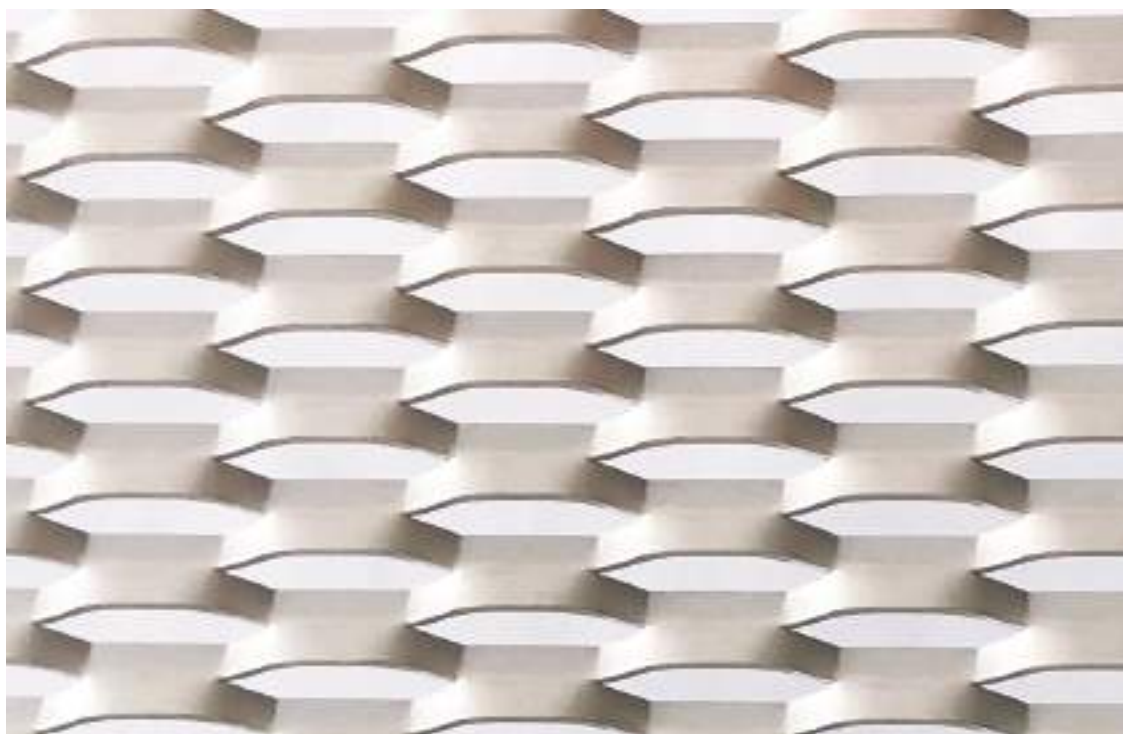

N u v o l a

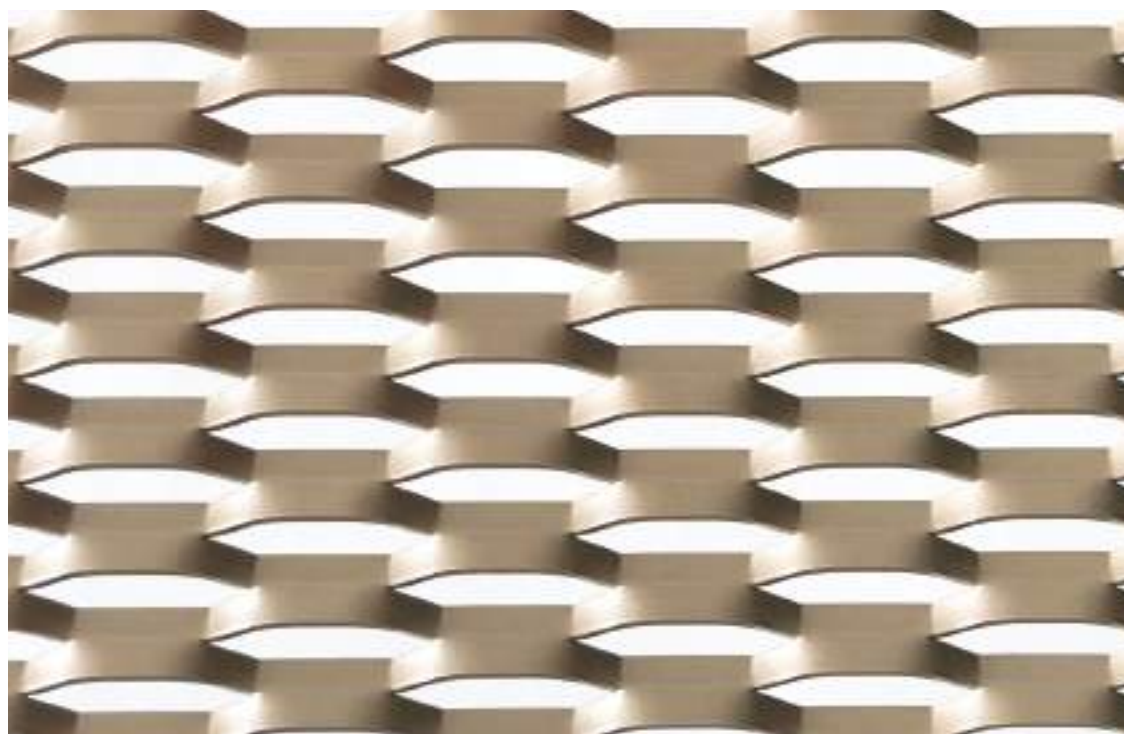

A d r i a



D I A D E M A

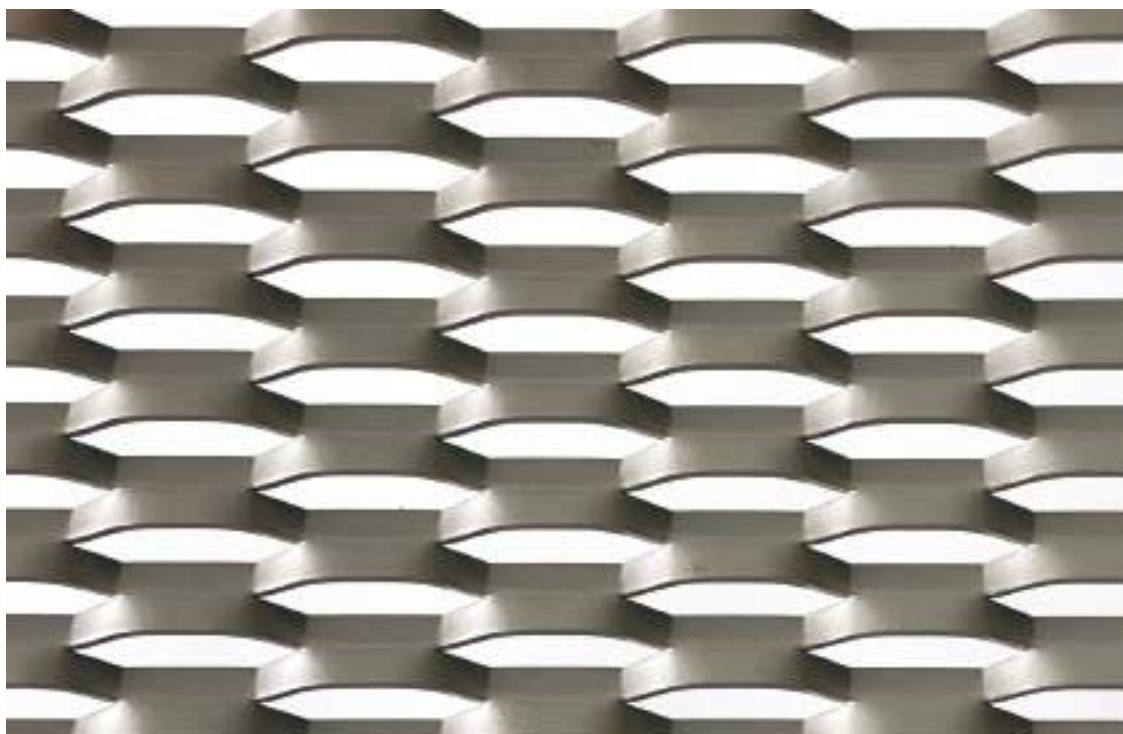

I n t e n t o

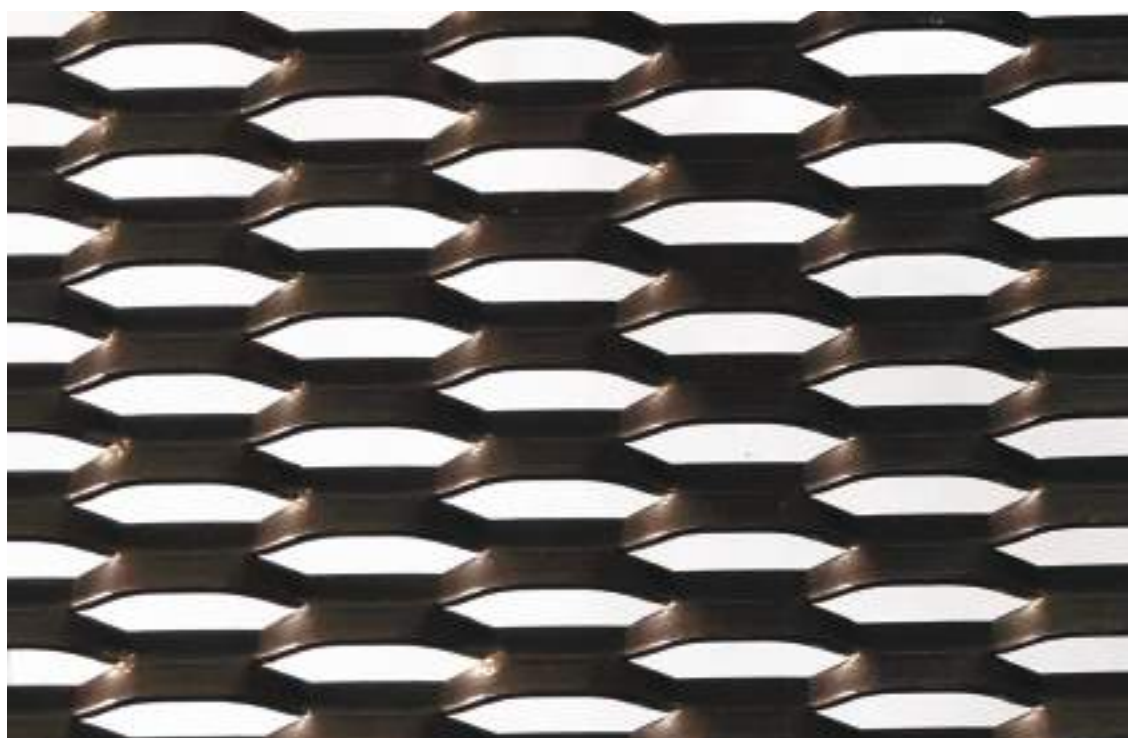

A r c h è

Ossidazione

In ossidazione anodica le finiture superficiali ricoprono una grandissima **valenza estetica** ed è per questo motivo che proponiamo un ampio scenario sia di colorazioni come **l'oro, l'arancio, l'azzurro e il titanio** sia di finiture meccaniche quali la burattatura, la nastratura, la pulitura e la spazzolatura.

Le colorazioni e le finiture meccaniche si possono incrociare con finiture chimiche quali, ad esempio, la satinatura alcalina per ottenere un **effetto vellutato** o una **brillantatura** per esaltare la lucentezza delle superfici.

L'ossidazione anodica offre inoltre un vantaggio indispensabile: grazie alle proprietà protettive del trattamento, infatti, **protegge dalla corrosione**.

CERTIFICAZIONI CERTIFICATES

QUALANOD N. 764
QUALITAL

Anodizing

Anodizing gives surface finishes a **huge aesthetic value** and, therefore, we offer a wide range of colors like **gold, orange, light blue and titanium** as well as a lot of mechanical finishings as tumbling, tapping, cleaning and brushing.

Colors and mechanical finishes can be combined with chemical treatments such as alkaline glazing to get a **velvet effect** or **polishing** to emphasize surface brightness.

Anodizing has a fundamental advantage since it **protects surfaces from corrosion**.



Verniciatura a Polvere Powder Coating

I prodotti della collezione Diadema vengono sottoposti al processo industriale di verniciatura a polvere certificato e riconosciuto a livello internazionale in grado di donare **piacevolezza estetica** e un **rivestimento protettivo** duraturo nel tempo.

L'intero ciclo di verniciatura rispetta le Direttive Tecniche del marchio di qualità "Qualicoat" dell'alluminio verniciato impiegato in architettura. Su richiesta possiamo eseguire il pretrattamento alla verniciatura secondo quanto disposto dalla Classe Seaside del marchio Qualicoat dedicato al mondo navale. A garantire l'elevato standard qualitativo dell'intera gamma contribuiscono i **rigorosi test** effettuati sia nei laboratori interni che tramite l'esposizione naturale in Florida.

Vengono proposti colori con diverse caratteristiche superficiali e meccaniche come, ad esempio, **colori lisci, opachi, raggrinzati, metallizzati, materici, antiscivolo, antibatteriche, fluorescenti e fotoluminescenti.**

Certified and internationally recognized powders are applied on the products of Diadema series to get **beautiful and long-lasting protective coatings.**

The powder coating process complies with the technical specifications of "Qualicoat" quality label, which refers to powder-coated aluminium parts used in architecture. If requested, the product can be pretreated before powder coating as issued by Qualicoat Seaside Class addressed to the shipbuilding industry. **Strict tests** carried out in our internal laboratories as well as the natural exposure in Florida ensure high quality standards.

Powder coatings have different surface and mechanical features as, for instance, **smooth, matt, rough, metallic, textured, non-slip, antibacterial, fluorescent and photoluminescent.**

CERTIFICAZIONI CERTIFICATES

QUALICOAT SEASIDE N. 704

QUALITAL

BUREAU VERITAS



🔍 3X

Decorazione

Il **processo** di sublimazione **Decoral®** è un procedimento industriale **brevettato** che permette di decorare alluminio, metalli e altri materiali indeformabili a 200°C, utilizzando una **tecnologia basata sul processo fisico della sublimazione**. Gli speciali inchiostri vengono trasferiti dal film stampato allo strato di prodotto verniciante di cui è ricoperto il manufatto mediante la combinazione di calore e pressione.

Attraverso il processo **Decoral®** si possono realizzare una grande varietà di finiture per architettura, arredo urbano, arredo interni, mobili e relativi complementi d'arredo.

Le **finiture** spaziano dal **decorato legno** ad **effetti materici, effetti speciali, fino a fantasie e immagini personalizzate** sulla singola esigenza del committente, applicabili sia per uso esterno che per uso interno.

CERTIFICAZIONI **CERTIFICATES**

QUALITYDECORAL® SILVER

QUALITYDECORAL® GOLD

QUALIDECO

Decoration

Decoral® sublimation process is a **patented industrial process** to decorate aluminium as well as other metals and materials that can resist a temperature of 200°C, using a **technology based on the physical process of sublimation**. Special inks are transferred from the printed film to the coating layer of the object through heat and pressure.

Decoral® process can be used in a great variety of fields such as architecture, street furniture, interior design, furnishing and so on.

Finishes range from **wood, textured, special and fancy effects to custom images**, suitable for both indoor and outdoor use.





La presenza globale

I prodotti, il know how e le nostre tecnologie sono disponibili in tutto il mondo: resta in contatto con i professionisti Decoral® e VIV Group.

Worldwide presence

Our products, know-how and technologies are available all over the world: keep in touch with Decoral® and VIV Group professionals.



Divisione verniciatura
Cazzano di Tramigna (VR) Italy



Divisione decorazione
Arcole (VR) Italy



Divisione ossidazione e verniciatura
Cazzano di Tramigna (VR) Italy



Divisione verniciatura e decorazione
Anagni (FR) Italy



Divisione lamiere
Viale del lavoro, 37040 Arcole (VR) Italy
Tel. +39 045 7635516 - Fax +39 045 6143365
www.lamex.it - infoverona@lamex.it



Divisione verniciatura e decorazione
Volpiano (TO) Italy



 **decoral** group[®]



www.decoral.com